SCUOLA CALCIO ELITE
SETTORE GIOVANILE E SCOLASTICO

100 ASD RIVASAMBA HCA 1926|2026

RIVASAMBA Week

numero 31/2026 - V stagione - 13 ottobre 2026



CANALETTO - RIVASAMBA 3-1

Marcatore: Bellondi Ivan

Peccato esserci trovati da 17 venerdì sera in 14 alla partenza con 3 della leva 2010.
Merito prestazionale a Fontana che dopo un minuto è subentrato a Pignatelli per l'infortunio alla caviglia.
Nulla da togliere ai protagonisti in campo per l'impegno e il provarci, ma troppa premura al gioco lungo e mai passando da dentro. Sempre soli. Qualche occasione nostra sprecata e loro in dominio. 1-0. Dalla linea di fondo l'unica possibilità al rimorchio. No comment. Secondo tempo con tanti ribaltamenti a nostro favore e finalmente un rimorchio anche noi, mai sfruttato prima e dopo 1 a 1, Vilzi per Bellondi. Passa neanche un minuto ed è 2-1 per loro. Sbagliato il pari in un paio di occasioni 3-1 e la partita non è più tornata tale. Peccato. Si poteva vincere questa partita.



CBM machines
Venergy Europe
CBM MACHINES SRL - MORIMONDO (MI) - ITALIA
INTEGRATED SYSTEMS FOR SHEET METAL COLD FORMING
BALDI GROUP MILANO
INSPIRED BY PROGRESS, MANAGED BY EXPERIENCE
VENERGY EUROPE SRL - MILANO - ITALIA
INDUSTRIALS AND REAL ESTATE DEAL INVESTMENTS

IMPRESA EDILE
VICINO GIUSEPPE
CARTONGESSO
RISTRUTTURAZIONI
Tel. 339 4421115
vicinocostruzioni@gmail.com
Via Fascie 65 - 16039 Sestri Levante (GE)
P. IVA 01871950992

MAIN SPONSOR

Dietro ogni allenamento, ogni corsa e ogni emozione in campo, c'è molto più di una squadra. C'è una comunità. Ci sono persone, famiglie e imprese che scelgono di credere nei nostri colori e nel futuro dei nostri ragazzi.

🙏 Grazie ai nostri main sponsor:

🏗️ EDILMAFUN
🛠️ Impresa Edile Giuseppe Vicino
⚙️ CBM Machines
🏢 Baldi Group Milano
💡 Venergy Europe

CBM machines
Venergy Europe

CBM MACHINES SRL - MORIMONDO (MI) - ITALIA
INTEGRATED SYSTEMS FOR SHEET METAL COLD FORMING

BALDI GROUP MILANO
INSPIRED BY PROGRESS, MANAGED BY EXPERIENCE

VENERGY EUROPE SRL - MILANO - ITALIA
INDUSTRIALS AND REAL ESTATE DEAL INVESTMENTS





EDILVERDE PASTORINO S.r.l
Pastorino Adriano
Cell. 348 3360665
Sede Legale: Loc. Piana - 19020 Carrodano (SP)
C.F. e P.IVA 01166560118
Amm.ne: Via Nazionale 117 - 16039 Sestri L. (GE)
Tel. e Fax: 018544353
e-mail: edilverdepastorino@libero.it

EDILMAFUN
MATERIALE EDILE
CASARZA LIGURE · TEL. 0185 469600
info@badogianluca.it - www.badogianluca.it

MAIN SPONSOR SETTORE GIOVANILE

AURORA
SOA attestla
RINA
CERTIFIED MANAGEMENT SYSTEM
ISO 9001

Corso Genova 293 16033 Lavagna (GE)
0185 1780009/347 5572626
info@auroraedilizia.com
https://www.auroraedilizia.it

DIVENTA
NOSTRO
SPONSOR

Aiutaci a far crescere i nostri giovani
in un ambiente sano con i veri valori sportivi

CONTATTACI
+39 335 845 5516

Responsabile Marketing
DAVID

il campo sportivo Andersen è in fase di ristrutturazione, nuovi spazi per una miglior organizzazione e socialità

Work in progress



Sono iniziati i lavori di preparazione delle solette sulle quali verranno posizionati i 13 container che il nostro Giuseppe Vicino sta recuperando presso il campo di Barassi in Lavagna.
Sono in fase di smontaggio e trasferimento presso l'impianto Andersen. Una volta posati avranno una metratura di circa 200 mq. e saranno adibiti ad uffici, cucina industriale (già esistente), segreteria, magazzino, sale riunioni etc...
David Cesaretti ringrazio a nome di tutto il settore giovanile i vertici societari, in modo particolare il vice presidente Giuseppe Vicino, che stanno impiegando le forze lavoro della loro aziende e le loro risorse economiche per sostenere questi lavori, direi molto importanti e dispendiosi.

Ringrazia anche il presidente del settore giovanile Elvio Romanelli ed il club manager Vittorio Raffo per la loro quotidiana presenza presso il cantiere e per aver seguito e risolto tutta la parte tecnica e burocratica con il Comune di Lavagna.

Si stanno gettando le basi per un Rivasamba sempre più grande.

Complimenti ed ancora grazie.

www.reallygreatsite.com










HE 587LE



CAMPIONATO ECCELLENZA

06 giornata

GARA RINVIATA PER ALLERTA METEO

La gara verrà recuperata MERCOLEDI' 04 NOVEMBRE 2026 alle ore 20:00 presso il campo sportivo ANDERSEN di Sestri Levante.



19|21 OTTOBRE 2026

Rassegna stampa locale

Eccellenza, Coppa: a Riva e Lavagnese serve una rimonta Samm ad Albaro

Oggi le gare di ritorno del trofeo nazionale

Gabriele Ingraffia

Il Levante cerca l'impresa in Coppa Italia. Domani sera le gare di ritorno dei quarti di finale di Eccellenza mettono alla prova Rivasamba, Lavagnese e Sammargheritese. L'obiettivo è portare tre squadre su quattro in semifinale: un risultato che garantirebbe già al comprensorio una finalista, perché due delle qualificate si affronterebbero inevitabilmente nel penultimo atto.

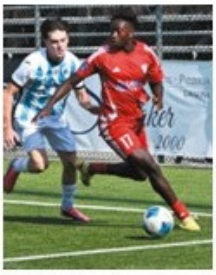

Fruscione in maglia rossa PILMETTI

Il compito più difficile spetta a Rivasamba e Lavagnese, entrambe chiamate a recuperare due reti. Alle 18 i calafati saranno ospiti del Pietra Ligure, detentore del trofeo, che si è imposto 2-0 all'Andersen con una doppietta di Aspesi. Per la squadra di Del Nero servirà una prova di carattere, in una fase complicata anche dagli infortuni. Linale è vicino al recupero, Olivieri e Lombardi stanno migliorando ma non sono ancora al meglio, mentre per Ruffino si prospetta uno stop più lungo. Da valutare anche Lepera, alle prese con un problema accusato contro la Genova Calcio. La rimonta passa dalla capacità di ritrovare incisività offensiva e solidità.

Alle 20 toccherà alla Lavagnese, impegnata sul campo della Genova Calcio dopo lo 0-2 subito al Riboli. I bianconeri di Andrea Scotto devono invertire la rotta dopo una fase complicata: nell'ultimo turno di campionato è arrivata un'altra sconfitta per 2-0 in trasferta contro il Pietra Ligure. Servirà una risposta cercando di sbloccare presto la partita senza concedere spazi agli avversari. Due gol da recuperare per Fruscione e compagni sono un ostacolo importante ma non una sentenza.

La situazione più "favorevole" è quella della Sammargheritese, che alle 20. 30 farà visita all'Athletic Club Albaro forte dell'1-0 conquistato al Broccardi grazie alla rete di Massone. Gli arancioni possono qualificarsi anche con un pareggio. Intanto, come noto, si è chiusa l'esperienza di Cristian Canovi, destinato con ogni probabilità al Baiardo: in questa stagione aveva giocato soltanto 80 minuti, proprio nell'andata dei quarti del 7 ottobre.

Il programma è completato da Savona-Carcarese, rinviata per l'allerta meteo dopo che era prevista ieri sera: all'andata il Savona aveva vinto 2-0. Per il Levante si annuncia una serata da vivere con il fiato sospeso. La Sammargheritese parte in vantaggio, mentre Rivasamba e Lavagnese sono chiamate a ribaltare il pronostico. Tre semifinaliste del comprensorio sarebbero un risultato di prestigio e garantirebbero già una finalista del territorio. —

© RIPRODUZIONE RISERVATA

Golfo e Rivasamba, obiettivo comune: invertire la rotta

Inizio di stagione difficile: le prossime gare

Rivasamba e Golfo Paradiso hanno un obiettivo comune: invertire la rotta e dare una svolta a una stagione fin qui complicata. Per entrambe, tra risultati da migliorare e giocatori da recuperare, la continuità può diventare la chiave per rilanciarsi. Il calendario propone subito appuntamenti importanti, a cominciare da quelli che vedranno protagoniste le due formazioni contro il Pietra Ligure, capolista e formazione più in forma del momento. Il Rivasamba sarà impegnato domani in trasferta proprio contro i ponentini per il ritorno di Coppa Italia, mentre domenica affronterà l'Arenzano in campionato. Due sfide ravvicinate nelle quali sarà importante gestire le energie e provare a ritrovare risultati, facendo i conti con una situazione infortuni ancora da monitorare. Qualche segnale incoraggiante arriva dall'infermeria. Linale è vicino al recupero, Olivieri sta migliorando ma resta lontano dal cento per cento della condizione, mentre anche Lombardi è in progresso. Più lunghi i tempi per Ruffino, che dovrà attendere ancora prima di poter tornare in campo. Da valutare, infine, Lepera, uscito per un problema fisico nella partita contro il Genova Calcio: i prossimi giorni serviranno a chiarire le sue condizioni. Anche il Golfo Paradiso è chiamato a reagire. Ultimo in classifica, domenica ospiterà il Pietra Ligure capolista, in un confronto impegnativo nel quale cercherà segnali di risveglio. Per la squadra, però, sarà fondamentale anche recuperare continuità nella disponibilità dei giocatori. Nelle prime cinque partite, infatti, Guidotti, Pomo, Sighieri, Balducci, Balestrino e Boggian sono mancati a rotazione e non sono mai stati tutti contemporaneamente a disposizione. Un problema non secondario, considerando che i sei rappresentano l'asse di esperienza della formazione e possono contribuire a dare solidità ed equilibrio al gruppo. Il loro recupero progressivo potrebbe offrire nuove soluzioni e aiutare il Golfo a uscire dall'ultimo posto. —

GA. INGR.

© RIPRODUZIONE RISERVATA

Eccellenza, sesta giornata Il Rivasamba testa Minetto

All'Andersen arriva il Vallescrivia con il nuovo tecnico

GABRIELE INGRAFFIA

La sesta giornata del campionato di Eccellenza si apre oggi con due anticipi: alle 16. 15 si affrontano Athletic Albaro e Pietra Ligure, mentre alle 17 scendono in campo Savona e Carcarese. Domani il programma si completerà con tutte le altre gare. Per il Rivasamba l'appuntamento sarà con un avversario che si presenta con una novità importante in panchina. Il Vallescrivia, infatti, ha deciso di esonerare Fabio Oliviero, affidando la squadra a Guido Minetto, tecnico che conosce bene l'ambiente e che aveva già guidato la formazione nella passata stagione, contribuendo alla conquista dell'Eccellenza attraverso la vittoria dei playoff.

Il cambio di allenatore arriva in un momento delicato, con la società alla ricerca di una svolta per provare a risollevare la squadra e ritrovare risultati. Gli stessi obiettivi che ha il Rivasamba, passato sotto la cura del neo tecnico Del Nero. La scelta di Minetto, per il Vallescrivia, va nella direzione della continuità interna: il nuovo tecnico conosce il gruppo e può contare su un legame già consolidato con il club. Il suo ritorno rappresenta un tentativo di dare nuovi stimoli a una formazione chiamata a reagire nelle prossime giornate. Oliviero, esonerato dopo questa prima parte di stagione, è un volto noto anche agli appassionati di calcio del Levante. Da calciatore ha infatti vestito la maglia del Rapallo Bogliasco in Serie D, prima di proseguire il proprio percorso in Eccellenza con la Sammargheritese e il Rapallo Rivarolese.

La domenica di Eccellenza propone quindi diversi incroci interessanti anche per le altre formazioni del Levante. Il Golfo Paradiso sarà impegnato sul campo dell'Albissole in un sorta di spareggio salvezza, la Lavagnese, che ha perso le ultime due gare fra Coppa Italia e campionato, ospiterà al Riboli il Campomorone, mentre la rivelazione Sammargheritese riceverà il Genova Calcio, in un match fra i più attesi. Una giornata, insomma, importante per muovere la classifica e dare nuove indicazioni sugli equilibri del massimo campionato regionale di calcio. —

© RIPRODUZIONE RISERVATA

SETTORE GIOVANILE

U17 | Leva 2010

Campionato Regionale | Girone B | 5ª giornata

Rivasamba - Canaletto 0-2

Marcatori:

Formazione:

Vigne, Germano (46 Sindoni), Troiano (78 Semenza), Berretti, Spairani, Samengo, Hoxha (72 Melillo), Petrone (70 Pompeo), Daneri, DePaoli (78 A.Simonini), Campoli (70 Arghiro). a disposizione: 12 Delbuono, 13 L.Simonini.

Prestazione insufficiente che ha portato ad un risultato negativo con troppe leggerezze tecnico tattiche e poca corsa e sacrificio. Al 6° minuto da un cross avversario senza pretese mano inutile e rigore contro che porta al 0-1 avversario. Reazione con poco costrutto e al 32° secondo giallo a Samengo e rimaniamo in 10. Soffriamo fino all'intervallo ma iniziamo meglio la ripresa chiudendo meglio spazi e recuperando tante palle ma non riusciamo ad essere pericolosi e al 70°, anche un pò stanchi, subiamo il 2° gol su una palla persa in un rimpallo che finisce sui piedi dell'attaccante avversario e trova l'angolino basso. Traversa di Daneri e tanti contropiedi avversari chiudono la partita condizionata sicuramente da rigore ed espulsione ma troppo poco e troppi errori tecnici e troppi contrasti persi per portarsi a casa un risultato positivo. Poco equilibrio in campo troppo sbilanciati pochi movimenti senza palla e tanti errori che dobbiamo migliorare.







SETTORE GIOVANILE

U16 | Leva 2011

Campionato Regionale | Girone B | 5ª giornata

Canaletto - Rivasamba 1-1

Marcatori: Fabiani

Formazione: Elia, Semenza (Sabini), Lombardi V. (Gandini), Gregori (Myrtai), Galli, Lombardi S., Fossa, Cerisola (Villa), Milillli (Lanata), Musso (Nesi).

A disposizione: Raggio, Di Anto.

Partita solida dei ragazzi, che hanno interpretato ottimamente la gara, concedendo poco e creando diverse occasioni pericolose. Di fronte a un avversario di spessore, che ha cercato di provocare sia in campo sia fuori dal campo per tutta la partita, la squadra è stata molto brava a non dare peso a queste situazioni, mantenendo lucidità e pensando soltanto a giocare a calcio. Il nostro vantaggio arriva grazie a una pressione intensa: Fabiani è bravo a rubare palla al diretto avversario e, dopo una prima respinta del portiere, trova la rete sulla seconda conclusione. Poco dopo andiamo vicini al raddoppio con Gregori che, sugli sviluppi di un calcio d'angolo, calcia da fuori area senza trovare la porta per un soffio.

Sul finale del primo tempo subiamo il pareggio, con un tiro da fuori che sbatte sotto l'incrocio dei pali e termina in rete. Nella seconda frazione continuiamo a essere solidi e arriviamo più volte alla conclusione, senza però trovare la stoccata vincente.

Nel finale un po' di patos per alcuni calci d'angolo concessi, ma senza che si creassero particolari problemi. Bravissimi tutti. Peccato, perché con un pizzico di fortuna avremmo potuto portare a casa il risultato pieno, ma resta grande soddisfazione per la prestazione di tutta la squadra.

Un punto guadagnato: testa bassa e lavoro in vista del doppio impegno.



www.rivasamba.it

SETTORE GIOVANILE

U15 | Leva 2012

Campionato Regionale | Girone B | 4ª giornata

Ligorna - Rivasamba 6-2

Marcatori: Crovo 2

Formazione:

Partita difficile da commentare visto il risultato dove abbiamo fatto di tutto per agevolare una buonissima squadra. Siamo partiti molli con la paura infatti andiamo sotto. Da li iniziamo a giocare e troviamo il pareggio e abbiamo altre due occasioni nitide. Poi un episodio che poteva favorirci infatti loro un dieci e noi ritorniamo a giocare con la paura e commettendo errori gravi e finiamo il primo tempo sotto tre e uno. Secondo tempo è stato fotocopia del primo nel senso che abbiamo commesso errori gravi dietro e loro col loro livello ti puniscono. Sconfitta che serve a tutti ma senza cattiveria e giocando con la paura specialmente nel reparto arrestato è dura. Spero serva da lezione a tutti. Ora testa alle prossima partita.



www.rivasamba.it

SETTORE GIOVANILE

U14 | Leva 2013

AMICHEVOLE

Entella - Rivasamba 0-3

Marcatori: Marhfour, 2 Bongiorni

Buona e convincente prestazione contro una squadra di brevilinei ma tutti molto dotati tecnicamente.Noi fisicamente superiori non gli abbiamo permesso di ragionare andando uomo contro uomo, come sempre per fare 3 gol ne sbagliamo tre volte tanto, ma ci lavoreremo.



SETTORE GIOVANILE

Leva 2014 - GE

Genova Calcio - Rivasamba 4-3

Reti: Rhamani 2, Piazza

Buttata via una partita che potevamo portare a casa con un risultato diverso.
Abbiamo subito 3 reti nate da un rimpallo in area con palla finita sui piedi degli avversari, una autorete e un passaggio sciagurato al centro che ha messo in condizioni l'avversario di andare in porta.
A parte questo la nostra prestazione è stata buona, abbiamo costruito buone azioni e reti di pregevole fattura. Dobbiamo lavorare sulla tecnica(troppi errori) e sulla condizione fisica di qualcuno. Il giudizio rimane comunque positivo.



SETTORE GIOVANILE

Leva 2015 - GE

Esordienti 1° anno - Campionato di Genova 1^ giornata

Rivasamba - Polis Pieve Ligure 11-1

Risultato federale 3-0

Reti: Rondanina, 2 Cammarata, 2 Mugnai, 2 Rocco, 2 Bixio, Mascia, Bellomo

Il risultato è esplicito riguardo la partita. Ma complimenti a tutti i ragazzi per l' atteggiamento, il ritmo, l'intensità ed anche, in alcuni momenti, la qualità del gioco. Bravissimi tutti e avanti così. Grandi i margini di miglioramento.

Leva 2015 - Chiavari

Esordienti 1° anno - Campionato di Chiavari 1^ giornata

Rivasamba - Sestri Levante 6-1

Risultato federale 3-1

Reti: Papushallaj, Di Stasio (2), Canessa, Mecaj, Rocco

Buona prestazione dei ragazzi, tutti e 16 i convocati hanno giocato almeno un tempo e mezzo dei tre previsti. Per molti di questi era la prima partita nel Rivasamba e con i nuovi compagni.

Mirko, Bartolomeo ed il sottoscritto siamo molto contenti di allenare questo gruppo.



SETTORE GIOVANILE

Leva 2016

PSM - Rivasamba 9-3

Risultato federale 4-2

Reti: 2 Lanati, Lamponi

Partita tosta vs una squadra forte e fisica. I bimbi hanno lottato si sono disuniti nel terzo tempo ma per il resto si sono battuti con impegno e cercando di contrastare la loro superiorita' fisica. Partita che ci fara' crescere avversari con maggiore malizia e capacita' di sfruttare il corpo e braccia

Leva 2016

AMICHEVOLE

Rivasamba - PSM 0-8

Primi 2 tempi i bimbi si sono divertiti hanno lottaro coprendo bene il campo soffrendo in alcuni momenti mettendo in difficolta l'avversario in altri.
Gli altri 2 tempi hanno mollato per impegno e filosofia di squadra e nn si sono divertiti.



SETTORE GIOVANILE

Leva 2018

AMICHEVOLE

Calvarese - Rivasamba 5-14

Reti: Boicelli C (4), Boicelli B (3), Felugo (2), Rosera(2), Alzetta, Sanfilppo, Autorete

Buona prova dei piccoli calafati nonostante alcune assenze continuano a crescere sia dal punto di vista sportivo sia comportamentale in campo e fuori. Da segnalare l' ottima prova del portiere Barbato autore di alcuni interventi pregevole e del nuovo arrivato Minerva che dopo un solo mese che si allena con noi si e' subito inserito con voglia di imparare ma soprattutto di ascoltare mister e dirigenti a 8 anni non sempre e' facile

Leva 2020|2021

Rivasamba - Sanmargheritese

Risultato federale: 1-2

Battesimo per la leva più piccola che ha iniziato il suo percorso sotto una leggera pioggerellina che ha alzato ancora di più il livello di felicità dei bambini.

Sono molto contento di questo inizio di stagione perché la cosa più bella è vedere l'entusiasmo e la felicità di questi bambini nel venire al campo.



AGENDA GARE



ASD RIVASAMBA

SABATO 24 OTTOBRE

JUNIORES	RIVASAMBA VS FOLLO	ANDERSEN	· 17.30
UNDER 16	RIVASAMBA VS LAVAGNESE	ANDERSEN	· 15.00
ESORDIENTI 2014	GE RIVASAMBA VS CAMPOMORONE	ANDERSEN	· 10.00
ESORDIENTI 2015	GE RAPALLO VS RIVASAMBA	MACERA	· 10.00
ESORDIENTI 2015	VILLAGGIO VS RIVASAMBA	COMUNALE COGORNO	· 09.00
PULCINI 2016	GE RIVASAMBA VS GENOVA CALCIO	ANDERSEN	· 11.30
PULCINI 2017	GE RIVASAMBA VS SESTRI LEVANTE	NICOLINI	· 09.00
PRIMI CALCI 2018	RIVASAMBA VS RAPALLO	BOTTAI	· 15.30
PRIMI CALCI 2019	RAPALLO VS RIVASAMBA	MACERA	· 11.00

DOMENICA 25 OTTOBRE

ECCELLENZA	RIVASAMBA VS ARENZANO	ANDERSEN	· 15.00
UNDER 17	LAVAGNESE VS RIVASAMBA	RIBOLI	· 15.00
UNDER 15	RIVASAMBA VS POLIS PIEVE L.	ANDERSEN	· 17.30
UNDER 14	RIVASAMBA VS LAVAGNESE	ANDERSEN	· 11.00
ESORDIENTI 2014	RIVASAMBA VS COGORNESE	ANDERSEN	· 09.00
PULCINI 2016	SAMMARGHERITESE VS RIVASAMBA	BROCCARDI	· 10.00

27–28 OTTOBRE

UNDER 16	INTERNAZIONALE VS RIVASAMBA	SAN DESIDERIO	· 18.00 · 27 OTT
UNDER 17	RIVASAMBA VS SAMMARGHERITESE	ANDERSEN	· 17.30 · 28 OTT
UNDER 15	SESTRI LEVANTE VS RIVASAMBA	SIVORI	· 17.00 · 28 OTT

RIVA

OPEN DAY · OTTOBRE 2026



LEVE 2020–2021

PICCOLI AMICI

Qui il calcio comincia con il sorriso.

TUTTO IL MESE DI OTTOBRE

PROVE GRATUITE

DOVE	QUANDO
Campo Bottai Via Caboto, Riva Trigoso	Martedì e Giovedì 17:15–18:45

DIRIGENTI

Alessio Cinotti +39 347 5229827

Luca Frazzuoli +39 340 3975649 · Agostino Bregante +39 335 6407901

inforivasamba@gmail.com
www.rivasamba.it

RIVA · 1926–2026

RIVA

OPEN DAY · OTTOBRE 2026



PRIMI CALCI · 1° ANNO

LEVA 2019

Gioco, tecnica e una squadra da vivere.

TUTTO IL MESE DI OTTOBRE

PROVE GRATUITE

DOVE	QUANDO
Campo Bottai Via Caboto, Riva Trigoso	Mercoledì e Venerdì 17:30–19:00

DIRIGENTI · Federica 345 9320306 · Angelo 331 1064734 · Jacopo 347 9120756

inforivasamba@gmail.com
www.rivasamba.it

RIVA · 1926–2026

RIVA

OPEN DAY · OTTOBRE 2026

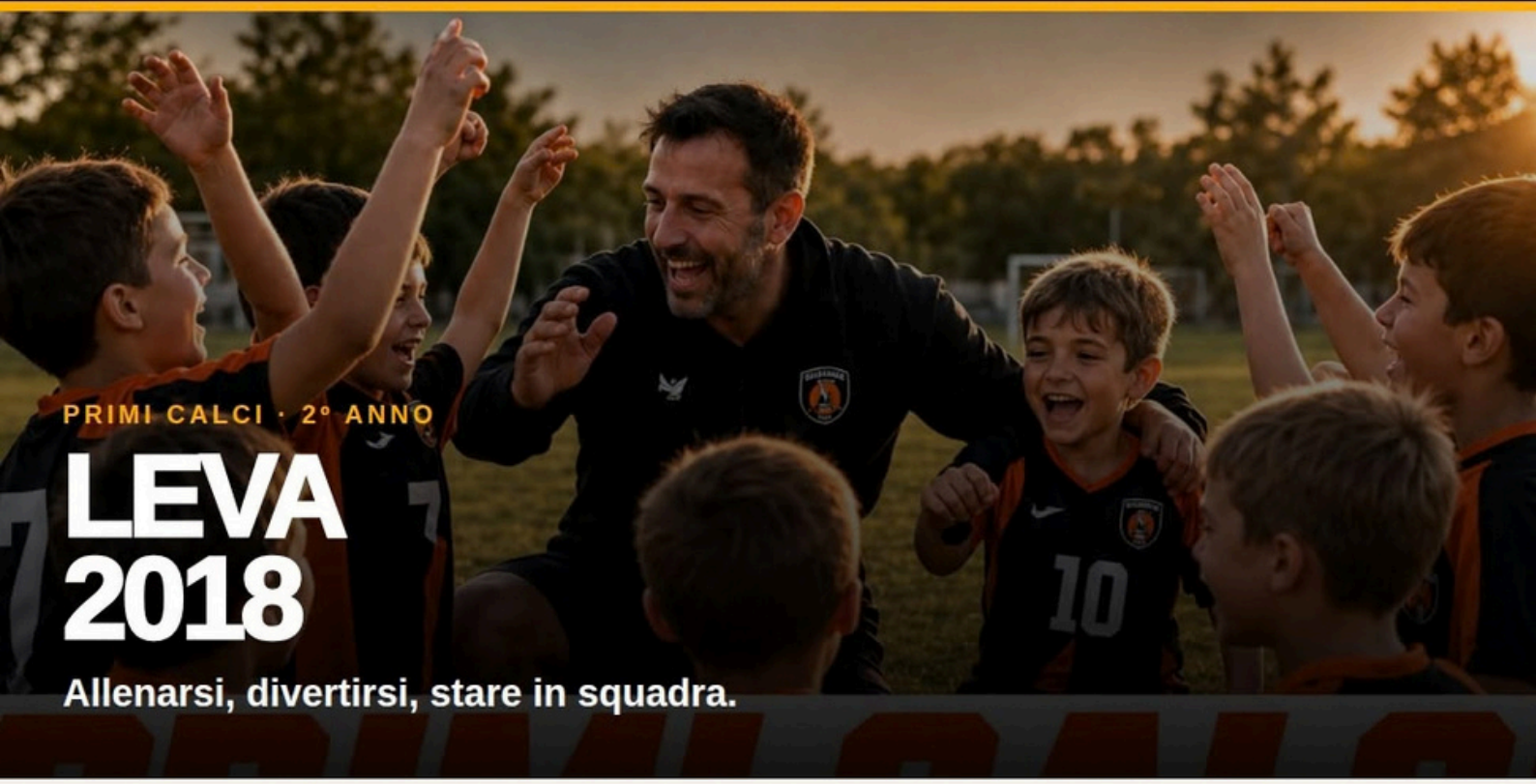

PRIMI CALCI · 2° ANNO

LEVA 2018

Allenarsi, divertirsi, stare in squadra.

TUTTO IL MESE DI OTTOBRE

PROVE GRATUITE

DOVE Campo Bottai	QUANDO Lunedì · 17:30–19:00
DOVE Campo 7 HC Andersen	QUANDO Giovedì · 17:30–19:00

DIRIGENTI · Antonio 345 5004029 · Rodolfo 349 4210078

inforivasamba@gmail.com
www.rivasamba.it

RIVA · 1926–2026

RIVA

OPEN DAY · OTTOBRE 2026



PULCINI · 1° ANNO

LEVA 2017

Metti in campo la tua energia.

TUTTO IL MESE DI OTTOBRE

PROVE GRATUITE

DOVE	QUANDO
Campo 7 HC Andersen Via Modena n. 1	Lunedì · 18:00–19:30 Venerdì · 17:00–18:30

DIRIGENTI · Arianna 338 4483578 · Altea 392 1966560 · Franco 334 5945900

inforivasamba@gmail.com
www.rivasamba.it

RIVA · 1926–2026

RIVA

OPEN DAY · OTTOBRE 2026



PULCINI · 2° ANNO

LEVA 2016

Una squadra, un gruppo, il piacere di giocare.

TUTTO IL MESE DI OTTOBRE

PROVE GRATUITE

DOVE	QUANDO
Campo 7 HC Andersen Via Modena n. 1	Mercoledì · 18:00–19:30 Venerdì · 18:30–20:00

DIRIGENTI · Giada 320 2139519 · Fabio 344 5887817 · Nicolò 349 4979585

inforivasamba@gmail.com
www.rivasamba.it

RIVA · 1926–2026

RIVA

OPEN DAY · OTTOBRE 2026

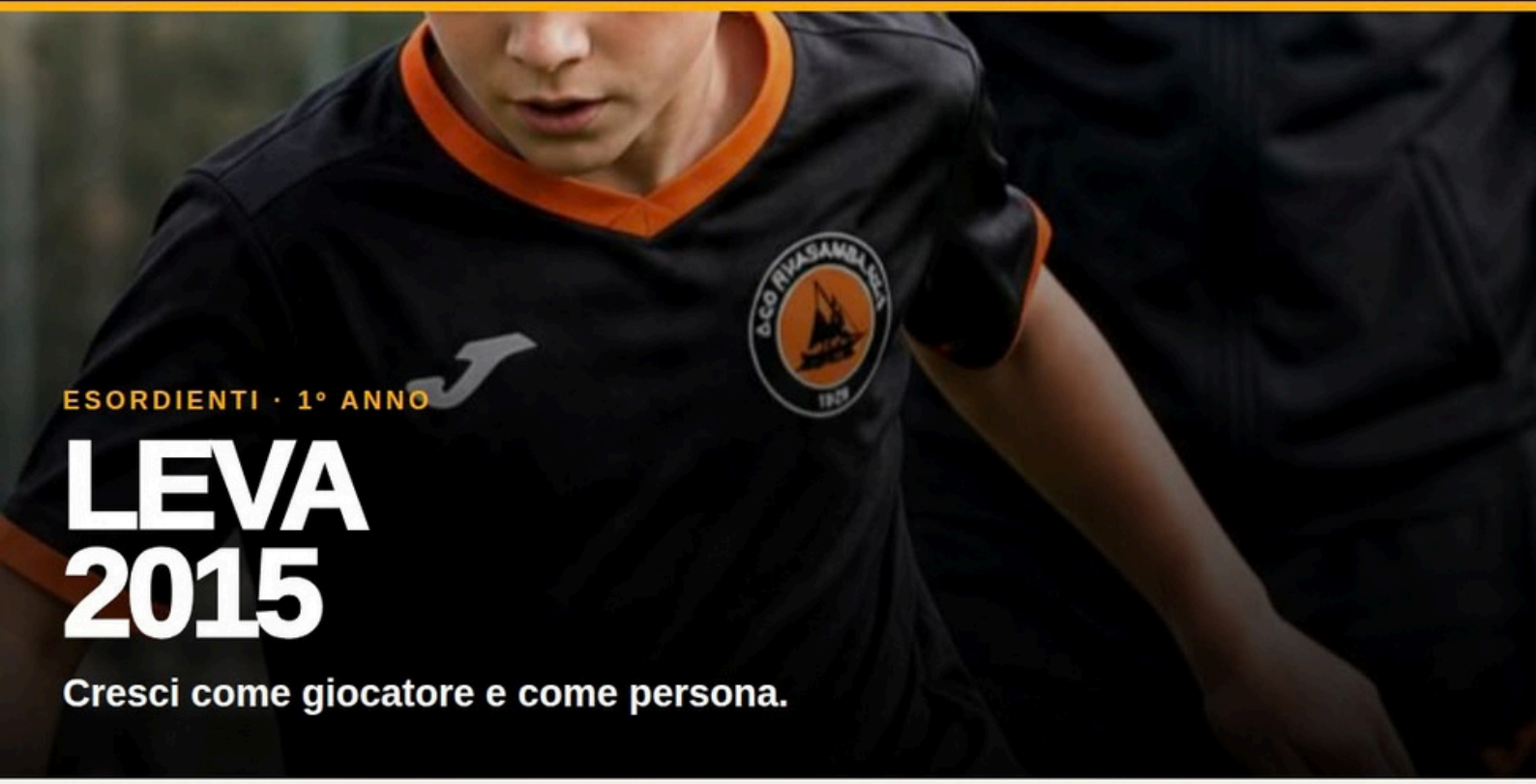

ESORDIENTI · 1° ANNO

LEVA 2015

Cresci come giocatore e come persona.

DAL 1 AL 15 OTTOBRE

PROVE GRATUITE

DOVE	QUANDO
Campo 11 HC Andersen Via Modena n. 1	Lunedì e Giovedì 15:15–17:15

DIRIGENTI · Silvia 349 2724417 · Claudio 349 0933692

inforivasamba@gmail.com
www.rivasamba.it

RIVA · 1926–2026

RIVA

OPEN DAY · OTTOBRE 2026



ESORDIENTI · 2° ANNO

LEVA 2014

Il tuo percorso nel calcio inizia qui.

DAL 1 AL 15 OTTOBRE

PROVE GRATUITE

DOVE	QUANDO
Campo 11 HC Andersen	Martedì e Venerdì · 15:30–17:30
DOVE	QUANDO
Campo Canepa	Giovedì · 16:00–17:15

DIRIGENTI · Maurizio 347 7922665 · Laura 389 8885951 · Elio 347 5572626

inforivasamba@gmail.com
www.rivasamba.it

RIVA · 1926–2026

SOSTIENI LA FONDAZIONE

FONDAZIONE DoPo

Donini Pollero

Insieme siamo più forti. Dona oggi e unisciti alla nostra missione

Ogni piccolo gesto può fare la grande differenza. Ecco come puoi contribuire

Fai un bonifico: Banca Patrimoni Sella & C.
IBAN: IT63F0321101400052210290920
Bic: SENVITT1

Codice fiscale per donazione del 5 per mille: 92116490092



Convenzioni

CONDIZIONI SPECIALI
PER I TESSERATI E LE
LORO FAMIGLIE

FISIOMED
Via Argiroffo, 26 p.t.
Chiavari - Ge

DOTT. STEFANO LOMBARDINI
FISIOTERAPISTA
OSTEOPATA
Cell. 392.0977074
e-mail: info.centrofisiomed@gmail.com

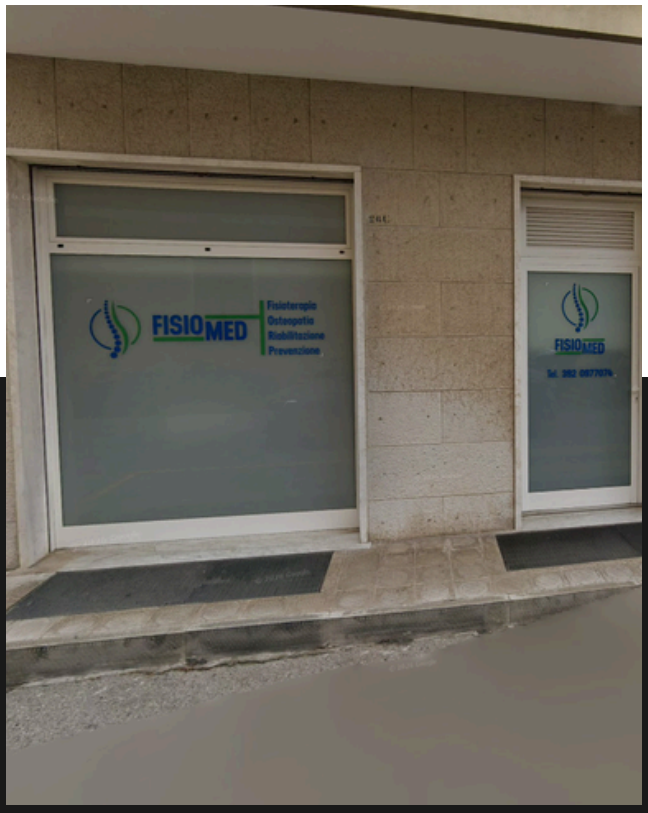

FISIOMED

Studio di fisioterapia e osteopatia con palestra riabilitativa
Questi i servizi offerti
Osteopatia e osteopatia pediatrica
Valutazione posturale dell'adulto e dell'età evolutiva e
Ginnastica posturale e correttiva
Rieducazione posturale globale
Pilates
Riabilitazione pre e post operatorio
Rieducazione propriocettiva
Massoterapia
Linfodrenaggio manuale
Recupero Atletico e attività agonistica
Bendaggi funzionali
Mio Fibrolisi diacutanea

PREPARATI A DARE IL MASSIMO

ESCLUSIVO PER I TESSERATI E LE LORO FAMIGLIE SCONTO DEL 15%

ESTESO ANCHE AI GENITORI E FRATELLI/SORELLE

CHE TU SIA UN GIOVANE ATLETA O UN PRO, LA TUA SALUTE È LA NOSTRA PRIORITÀ.

ECCO I SERVIZI CHE TI OFFRIAMO:

- Osteopatia,
- Terapia manuale,
- Rieducazione motoria post infortunio,
- Idrokinesiterapia,
- RSQ1
- Fisiokinesiterapia
- Posturale e Pilates
- Terapia fisica (Tecar, Laser, Cerc)

TEST FUNZIONALI PER CALCIATORI:

HUNOVA
Valutazione indice di Performance, Riabilitazione e valutazione robotica.

TEST ISOCINETICO
Misura e allena la tua forza muscolare.

FMS TEST
Valuta la qualità dei tuoi movimenti.

SI EFFETTUANO VISITE CON MEDICI PROFESSIONISTI

Lunedì/Venerdì: 8.00 - 20.00 | **Sabato:** 8.00 - 14.00

A.S.D. RIVASAMBA H.C.A.

RIATTIVA
CENTRO MEDICO FISIOKINESITERAPICO

TEL 0185/314691
CELL 3931472082
E-MAIL: INFO@RIATTIVA.IT
SITO WEB: WWW.RIATTIVA.IT

I NOSTRI SOSTENITORI

COMER
40 anni di passione italiana
RACCORDI e VALVOLE
www.comeritaly.com

AURORA
RINA
Corso Genova 293 16033 Lavagna (GE)
0185 1780009/347 5572626
Info@auroraedilizia.com
https://www.auroraedilizia.it

DRAGO Edilstudio
CARTONGESSO_ISOLAMENTI
www.dragoedilstudio.it

ROGEN SRLS
EDILIZIA GENERALE
C.so Lavagna 20/10
16043 Chiavari (GE)
Tel. 320 1779150
gentian.coku@gmail.com
Partita IVA e C.F
02720420997

CRAI
NEL CUORE DELL'ITALIA
SUPERMERCATO CRAI di Monica Rullo
Via Giovanni Cabotto n. 15/A - Riva Trigoso
Si effettuano consegne a domicilio
prenotando tramite il seguente numero
393 06 28 270
e-mail monicarullo@cloud.com

AMS IDRAULIKA KLIMA
IDRAULICA - CLIMA - SOLARE - TERMICO
Tel. 333 9820644
Sconti a tutti i tesserati Rivasamba e Famiglie

ANTICO TANNINO
TRATTORIA

Pasticceria SOVICO
Pasticceria e cioccolateria di produzione propria
Via Nazionale, 148 - Sestri Levante - Tel. e Fax 0185 485157
pasticceria.sovico@gmail.com - www.pasticceriasovico.com

Hotel Due Mari
SESTRI LEVANTE
V.co Coro 18
info@duemarihotel.it
Tel +39 0185 42695 Fax +39 0185 42898
www.duemarihotelsestrilevante.it

EDILIZIA LEVANTE
MATERIALI EDILI - CERAMICHE - PITTURE
VENDITA e NOLEGGIO
Via Francolano n. 145
16038 Recco (GE)
Tel. 0185-460461
e-mail info@edilizialevante.it

ISOL. PANN
Sestri Levante (Ge) | www.isolpann.com

PlanetPay
SUMMER SERVICE
La Stazione srl
Via Molteni n. 9/6 rosso - 16121 Genova Sampierdarena
Cell. 346 0060667

Ristorante Pizzeria
La Rada
Via del Pozzetto, 200 - Riva Trigoso (Ge)
Tel. 0185 42671 - Cell. 328 1130806
E-mail info.laradasrl@gmail.com

PHOTOMEGA

ATP ESERCIZIO

DIVENTA NOSTRO SPONSOR

Aiutaci a far crescere i nostri giovani
in un ambiente sano con i veri valori sportivi

CONTATTACI

+39 335 845 5516

Responsabile Marketing
DAVID



I NOSTRI SOSTENITORI

HOTEL 4 VENTI
spa & wellness
Via Amerigo Vespucci n. 35/1 - 16039 Riva Trigoso (GE)
Telefono: (+39) 0185 42.338 | Cellulare: (+39) 349 63.54.277
Email: hotel4venti@libero.it | Sito web https://www.hotel4venti.it/

FISIOMED
Via Argiroffo, 26 p.t.
Chiavari - Ge
DOTT. STEFANO LOMBARDINI
FISIOTERAPISTA
OSTEOPATA
Cell. 392.0977074
e-mail: info.centrofisiomed@gmail.com

AUTOFFICINA • AUTODEMOLIZIONE
GROPPO
SESTRI LEVANTE (0185.409489

Rerre.qu

Me.Co. Sport s.n.c.
TUTTO PER LA PREMIAZIONE
Via Costaguta 29/1 CHIAVARI
Tel. 0185 309155 - e mail: mecosnc1985@libero.it

IMPRESA EDILE PARETI
COSTRUZIONI RISTRUTTURAZIONI E BONIFICA AMIANTO

IMPRESA EDILE FURRA s.r.l.s
COSTRUZIONI INTERNI ED ESTERNI
Via Volta 59 Rapallo (GE)

FAVA s.n.c. di Zolezzi & Parchi
PAVIMENTI RIVESTIMENTI IN CERAMICA & ARREDO BAGNO
Viale Dante 133 Sestri Levante (GE) Telefono 0185 481309 / 4390

SCOLA
ASSICURAZIONI & RIVALUTAZIONI

Baciollo
bar · gelateria

YARDE

LAVANDERIA QUADRIFOGLIO SRL
phone: 0185-380712
website: www.lavanderiaquadrifoglio.it
address: Via Portovecchio 35 - Cavasco GE

GROPPO
AUTOSALONE
Via Nazionale n. 581
SESTRI LEVANTE (Ge)
Telefono 0185-475857

S.E.L.
COSTRUZIONI s.r.l.
Telefono
348/1558343
334/9111528

LA SCIAMADDA DEI VINACCIERI BALLERINI

AZ·COLOR

IL FABBRO

DIVENTA NOSTRO SPONSOR

Aiutaci a far crescere i nostri giovani
in un ambiente sano con i veri valori sportivi

CONTATTACI

+39 335 845 5516

Responsabile Marketing
DAVID



I NOSTRI SOSTENITORI















































100

ASD RIVASAMBA HCA 1926|2026