



# RIVASAMBA



Settimanale on-line - n. 12 | 2022  
Martedì 05 aprile 2022

# Week

## ECCELLENZA: VITTORIA IMPORTANTE

La formazione di Mister Del Nero conquista un'importante vittoria grazie al bomber Padi T.

### ECCELLENZA - PLAY OUT - 05



**Rivasamba 3**

R. Barbieri, R. Maucci (↓ 10' st), S. Scarpino, C. Queirolo, F. Sanguineti, A. Baldassare, S. Cuneo (↓ 17' st), G. Cusato, T. Padi (↓ 42' st), R. Bonaventura, M. Latin  
A disposizione: N. Gaccioli, P. Lasagna, L. Del Corso, L. Folli, G. Tuvo, N. Padi, G. Ivaldi (↑ 17' st), E. Lessona (↑ 10' st), J. Sala (↑ 42' st)  
All: Del Nero Davide

**Cadimare 2**

F. Rossi, M. Noto, M. Manfroni (↓ 16' st), F. Ferdani, R. Costa, M. Mussi, M. Bertolla (↓ 16' st), M. Naclerio, L. Corvi, F. Lazzoni, F. Della Pina  
A disposizione: Tagliaferro, P. Ocran, G. Eminente, L. Liguori, M. Cupini (↑ 16' st), S. Lazzari, R. Righetti (↑ 16' st)  
All: Cenderelli Marco

**Marcatori:** 3' pt A. Baldassare (R), 13' pt G. Cusato (R), 19' pt M. Noto (C), 26' pt M. Bertolla (C), 16' st T. Padi (R)

*Commento di Mister Bregante:*

buona partenza con cattiveria agonistica e gioco dominando la prima mezz'ora, poi due errori difensivi abbiamo relagato il pareggio. Buon secondo tempo ripreso con determinazione e voglia di vittoria.

*Commento di Simone Ameri:*

"A parte colpe ns nell'arco di sempre....sempre bene vedersi noi invece che parlare di altri e/o altro....contiamo però una serie di infortunati fortunatamente mai visto prima e una serie di errori arbitrali manco amatoriali".

### JUNIORES ECC. - 23^ giornata

ASD RIVASAMBA HCA

Granelli, Sacco, Baroni F. (Traversi 75'), Rolandelli (Levaggi 60'), Strombolo, Codda, Armanino (Bruzzone 50'), Padi N., Sala (Albano 83'), Folli (Ferretti 65'), Monti - A disposizione: Ivaldi, Del Buono Savignani

**Tarros 1**

**Rivasamba 4**

**Marcatori:** Strombolo, Armanino Rig., Sala, Codda

*Commento di Mister Ghio:* Ottima prova di dei ragazzi che hanno disputato una partita di carattere e maturità contro una squadra aggressiva in un campo quasi impraticabile. Altra vittoria che ci consente di mantenere il terzo posto e avvicinarsi al secondo.

### U10 - FEMMINILE - 3^ giornata

**Sampdoria - Rivasamba -**

*Commento di Mister Moggia*

Sconfitta che serve a crescere !!! Forza ragazze!!!



### U17 - 2005 - 1^ giornata - fase regionale

**Bogliasco 1 Rivasamba 1**

**Marcatori:** Ferraresi

*Commento:* Ottima prestazione dei ragazzi che meritavano soprattutto nel primo tempo. Poi passati in vantaggio l'arbitro ha dato un rigore dubbio ci siamo un po' disuniti ma pareggio ampiamente meritato.

### U16 - 2006 - 2^ giornata - fase regionale

**Rivasamba 1 Athletic Club 0**

**Marcatori:** Coluccio

*Commento:* Grande partita contro una delle favorite alla vittoria finale. I miei giocatori hanno dimostrato di avere qualità, quantità ed "attributi" dimostrando di essere SQUADRA .....grande gioia .....grazie ragazzi.

### U15 - 2007 - 2^ giornata - fase regionale

**Bogliasco 3 Rivasamba 0**

*Commento:* Avversari più pronti ma alla portata con tutto contano gli episodi, e quando sbagliamo paghiamo sempre, credo faccia parte anche questo di una preparazione a certi livelli.

### Leva 2008 - 2^ giornata - regionale

**Campomorone 1 Rivasamba 4**

**Marcatori:** 2 Delbuono, 2 Abeni

*Commento:* Siamo partiti impauriti ed abbiamo preso goal subito su un tiro derivato da una sbavatura difensiva. Abbiamo faticato in uscita dalla difesa sbagliando passaggi semplici, poi pian piano ci siamo sciolti ed abbiamo ribaltato il risultato sul 2-1 prima della fine del primo tempo. Nel secondo tempo c'è stata tanta confusione con occasioni da una parte e dall'altra e fortunatamente abbiamo trovato noi altri due goal, sicuramente giocando peggio del Campomorone. Detto questo, era importante iniziare i regionali con una vittoria e sicuramente è un ottimo punto di partenza per le prossime partite. Tiriamoci su le maniche e continuiamo a lavorare...

02 lug  
09 22

TRAVEL  
Summer CAMP

Cerreto Laghi (Re)





## Leva 2009 - 2<sup>a</sup> giornata - fase 2 chiavari

**Rivasamba 0** **Entella 2**

## Leva 2010 - CAMPIONATO

**PSM Rapallo 3** **Rivasamba 0**

*Commento:* Loro bravi e forti fisicamente...noi potevamo sfruttare le nostre occasioni...ma eravamo molli...lavorare...lavorare

## Leva 2011 - CAMPIONATO

**Rivasamba 4** **PSM Rapallo 2**

Marcatori: 3 Esposito, Rondanina

*Commento:* Tralasciando il risultato i primi 2 tempi i principi sia in possesso che non possesso erano giusti ma condotti in lentezza.

Terzo e quarto tempo invece siamo stati molto più intraprendenti rapidi e veloci di testa nelle scelte. Bravi ragazzi !!

## Leva 2012 - CAMPIONATO

**Rivasamba 3** **Sestri Levante 2**

Marcatori: Gianelli Frazuoli L Samengo

## Leva mista 2013/2014 - CAMPIONATO

**Rivasamba 6** **Pol. Val D'Aveto 0**

Marcatori: Pineda(3), Bonanzinga, Taddei, Figone

*Commento:* partita a senso unico buone uscite con palla al piede e molti passaggi ben fatti

## Leva 2013 - CAMPIONATO

**Rivasamba 3** **Santa Maria 2**

Marcatori: Di Stasio, Rossi, Marfoour

*Commento:* grande impegno da parte dei bambini. Diverse buone giocate, da migliorare sicuramente la freddezza sotto porta.

## Leva 2014 - CAMPIONATO

**Rivasamba 4** **Rupinaro 0**

Marcatori: Paretti F (2) Musso E (1) Ambrosino C (1)

*Commento:* partita ben giocata sotto tutti gli aspetti impegno massimo dei ragazzi e buonissime giocate



## Leva 2015/16 - PICCOLI AMICI - CAMPIONATO

**Rivasamba-Villaggio** - Tutti i bambini convocati presenti hanno offerto un'ottima prestazione per grinta ed impegno riuscendo così a divertirsi. Bravi anche sotto il punto di vista calcistico.



# evolution programme

AREA SVILUPPO TERRITORIALE  
**LA SPEZIA**

a cura di FIGC Liguria

Dopo la presentazione al "Ferdegghini" dell'Area di Sviluppo Territoriale di La Spezia che ha registrato la numerosa partecipazione delle società del territorio e richiamato l'attenzione dei media locali (nella foto l'articolo della Nazione n.d.r.) è in pieno svolgimento l'attività.

Nel mese di Aprile lo Staff dell'AST spezzina guidato dal Responsabile Tecnico Ruggero Speranza, visiterà le seguenti società: Colli di Luni (4/4), Canaletto (6/4), Calvarese (11/6), Sarzanese (14/4) e **Rivasamba (20/4)**.

Lo Staff dell'AST nel corso del suo programma svolgerà attività formativa affiancando le Società in un percorso di sviluppo e di miglioramento nell'ambito dell'Evolution Programme.

L'Evolution Programme è il Programma di Sviluppo Territoriale, coordinato dal Settore Giovanile e Scolastico, in collaborazione con Ferrero, attraverso il programma Kinder Joy of Moving, ed ha come obiettivo primario quello di strutturare un percorso di formazione tecnico-sportiva ed educativa rivolta al territorio e a tutti i soggetti coinvolti nella crescita dei calciatori e delle calciatrici: tecnici, dirigenti, allenatori, genitori.

Il Programma propone un nuovo approccio e una nuova metodologia che possano favorire la creazione di un ambiente in cui ogni calciatrice e ogni calciatore possa esprimersi al meglio. Un approccio innovativo per rispondere prontamente alle necessità del progetto di sviluppo territoriale cercando il modo di mettere in rete lo staff tecnico nazionale con tutti gli organi periferici operativi nel territorio

# APPUNTAMENTO MERCOLEDI' 20 APRILE 2022 ORE 15:30







**RIVASAMBA**

Settimanale on-line - n. 12 | 2022  
Martedì 05 aprile 2022

*Week*



**SCUOLA  
CALCIO ELITE**  
SETTORE GIOVANILE E SCOLASTICO

# CONVOCAZIONI

## Delegazione CHIAVARI



### RAPPRESENTATIVA GIOVANISSIMI UNDER 14 LEVA 2008-2009

presso il Campo Sportivo Comunale U. Macera di Rapallo,  
MARTEDÌ 05 aprile 2022 alle ore 14,30

CONVOCATI I CALAFATI:

**Abeni Edoardo – Delbuono Davide – Mirto Emanuele – Savignani Davide - Gandolfo Nicolò**

Complimenti ai ragazzi di mister Andrea Vonarti e Roberto Bruzzone !!!

### DELEGAZIONE DISTRETTUALE DI CHIAVARI RAPPRESENTATIVA ALLIEVI UNDER 16 2006-2007

presso il Campo Sportivo Comunale U. Macera di Rapallo,  
Giovedì 7 aprile 2022 alle ore 14,30

CONVOCATI I CALAFATI:

**Bartolozzi Pietro, Conti Filippo, Pantini Lorenzo, Ramella Federico, Sani Mattia, Panarese Thomas**

Complimenti ai ragazzi di mister Schiappacasse per la convocazione !!!



da lunedì **25** luglio a sabato **30** luglio 2022  
CAMPO SPORTIVO HC ANDERSEN  
| Sestri Levante (Ge) |



# RIVASAMBA

Settimanale on-line - n. 12 | 2022  
Martedì 05 aprile 2022

# Week



**SCUOLA CALCIO ELITE**  
SETTORE GIOVANILE E SCOLASTICO

# NEXT MATCH

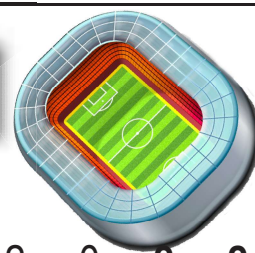

## Calendario delle prossime gare calafate

s t a g i o n e 2 0 2 1 - 2 0 2 2

# MATCHWEEK CALAFATI

<b>ECCELLENZA</b>	<b>OSPEDALETTI</b>	<b>OSPEDALETTI</b>	10/04/22	15.00
<b>JUNIORES</b>	<b>DON BOSCO SP</b>	<b>ANDERSEN</b>	09/04/22	17.00
<b>UNDER 17 2005</b>	<b>JAMES</b>	<b>ANDERSEN</b>	10/04/22	17.00
<b>UNDER 16 2006</b>	<b>SUPERBA</b>	<b>CERAVOLO</b>	10/04/22	11.00
<b>UNDER 15 2007</b>	<b>DON BOSCO SP</b>	<b>ANDERSEN</b>	10/04/22	14.30
<b>UNDER 14 2008</b>	<b>BOGLIASCO</b>	<b>ANDERSEN</b>	09/04/22	14.30
<b>UNDER 14 2008 chiavari</b>	<b>GPPRCA</b>	<b>SAN ROCCO</b>	10/04/22	10.30
<b>ESORDIENTI 2009</b>	<b>CAPERANESE ENT.</b>	<b>DANERI</b>	10/04/22	09.30
<b>ESORDIENTI 2010</b>	<b>ENTEELLA B</b>	<b>ANDERSEN</b>	10/04/22	10.30
<b>PULCINI 2011 A</b>	<b>SAMMARGHERITENSE</b>	<b>BROCCARDI</b>	09/04/22	09.30
<b>PULCINI 2011 B</b>	<b>RIPOSO</b>			
<b>PULCINI 2012 C</b>	<b>RIPOSO</b>			
<b>PRIMI CALCI 2013 A</b>	<b>VILLAGGIO</b>	<b>COM. COGORNO</b>	09/04/22	11.00
<b>PRIMI CALCI 2013 B</b>	<b>RIPOSO</b>			
<b>PRIMI C. MISTI 13/14</b>	<b>AC. CASARZA</b>	<b>POLISPORTIVA</b>	09/04/22	15.00
<b>PRIMI C. 2014</b>	<b>RAPALLO</b>	<b>BOTTAI</b>	09/04/22	15.00
<b>PICCOLI AMICI 15/16</b>	<b>RUPINARO</b>	<b>SC.M. LUIGIA</b>	10/04/22	11.00
<b>PICCOLI AMICI 15/16 B</b>	<b>CAPERANESE ENT.</b>	<b>BOTTAI</b>	09/04/22	17.00
<b>FEMMINILE U10</b>	<b>SESTRI LEVANTE</b>	<b>BOTTAI</b>	10/04/22	11.00
<b>TORNEO FAIR PLAY LEVA 2009</b>	<b>SESTRI LEVANTE</b>	<b>SIVORI</b>	07/04/22	18.30

**TRAVEL**  
Summer **CAMP**  
*Cerreto Laghi (Re)*





# RIVASAMBA

## Events



**SCUOLA  
CALCIO ELITE**  
SETTORE GIOVANILE E SCOLASTICO

**SECONDA  
Edizione**

**2022**

coordinatore evento  
**David Cesaretti**

*Quota*  
**€ 550,00**

# TRAVEL Summer **CAMP** *Cerreto Laghi (Re)*

**dal 02 al 09 LUGLIO 2022**

per ragazzi e ragazze nati dal **2005** al **2012** compresi

**APERTO A TUTTI** anche ai NON tesserati RIVASAMBA



SEGRETERIA | Tel. +39 0185459203 | Cell. +39 3290259378 | David +39 3358455516 | E-mail info@rivasamba.it

[www.rivasamba.it](http://www.rivasamba.it)

**ISCRIZIONI APERTE** dal **01** febbraio al **10** giugno 2022





# RIVASAMBA



**SCUOLA CALCIO ELITE**  
SETTORE GIOVINILE E SCOLASTICO

**TRAVEL**  
Summer **CAMP**  
*Cerreto Laghi (RE)*

# Events

**SECONDA Edizione**

**2022**

coordinatore evento  
**David Cesaretti**

Una settimana aperta a tutti immersi nella natura di Cerreto Laghi in provincia di Reggio Emilia.

Un'esperienza indimenticabile fatta di calcio, altri sport e divertimento garantiti dallo staff del RIVASAMBA con le seguenti strutture a disposizione: campo da calcio in erba, zona relax, itinerari nel verde.

**dal 02 al 09 LUGLIO 2022**

## STAFF

Istruttori qualificati Rivasamba  
preparatori portieri  
preparatore atletico  
fisioterapista  
dirigenti accompagnatori

## ATTIVITA' PREVISTE

allenamenti quotidiani  
torneo di calcio  
percorsi nel verde  
escursioni e attività ludiche  
e tante altre novità

## SERVIZI

trasporto con pullman turistico  
pensione completa PARK HOTEL Cerreto Laghi  
servizio lavanderia  
assicurazione  
campo in erba naturale a Cerreto Alpi

## MODALITA' PAGAMENTO

€ 200,00 caparra all'atto dell'iscrizione  
€ 350,00 saldo entro il 10 giugno 2022

## VISITA MEDICA OBBLIGATORIA

## INFORMAZIONI

| Segreteria +39 0185459203  
| Susy +39 3290259378  
| David +39 3358455516



**SEGRETERIA** | Tel. +39 0185459203 | Cell. +39 3290259378 | David +39 3358455516 | E-mail [info@rivasamba.it](mailto:info@rivasamba.it)

**w w w . r i v a s a m b a . i t**

**ISCRIZIONI APERTE** dal **01** febbraio al **10** giugno 2022





# RIVASAMBA



SCUOLA  
CALCIO ELITE  
SETTORI GIOVANILE E SCOLASTICI

# Events

LUGLIO  
2022

# City Summer CAMP week



FIFA WORLD CUP  
QATAR 2022

COORDINATORE EVENTO mr. David Cesaretti

da lunedì **25** luglio a sabato **30** luglio 2022  
CAMPO SPORTIVO HC ANDERSEN  
| Sestri Levante (Ge) |

## ISCRIZIONI

dal **12** aprile al **30** giugno 2022

### APERTO A TUTTI, ANCHE NON TESSERATI



possono partecipare i nati nell'anno  
2009 | 2010 | 2011 | 2012  
2013 | 2014 | 2015 | 2016 | 2017



### FEMMINILE

**i** SEGRETERIA 0185459203 | SUSY 3290259378  
DAVID 3358455516 | ROBERTO 3931110982

**FESTA FINALE - WORLD CUP 2022**  
**SABATO 30 LUGLIO** dalle ore 17:30

**FINALI** torneo WORLD CUP QATAR 2022 - premiazioni



Campo Sportivo Via Modena n. 1 - Sestri Levante  
e.mail [info@rivasamba.it](mailto:info@rivasamba.it) - sito web [www.rivasamba.it](http://www.rivasamba.it)





# RIVASAMBA



SCUOLA  
CALCIO **ÉLITE**  
SETTORE GIOVANILE & SCOLASTICO

## Events

**LUGLIO  
2022**

City  
Summer  
CAMP  
week



FIFA WORLD CUP  
Qatar 2022

COORDINATORE EVENTO **mr. David Cesaretti**

**campo nuovo 11**

**campo 7**

**gabbia**



dal **LUNEDI'** al **VENERDI'** (tutti i giorni) dalle ore 17:30 alle ore 20:00 - campo 11  
**allenamento tecnico - torneo**



**SABATO 30 LUGLIO** dalle ore 17:30

**FINALI torneo COPPA DEL MONDO QATAR 2022 - premiazioni**



**SCUOLA PORTIERI: area dedicata con preparatori abilitati**

Per tutti gli appassionati

### IL CAMPO SPORTIVO HC ANDERSEN di Sestri Levante

Il campo sportivo si trova in via Modena n. 1 a Sestri Levante, a pochi minuti dall'uscita autostradale (A12). E' presente un ampio parcheggio facilmente raggiungibile da tutti i mezzi di trasporto, dotato di bar, spogliatoi (6), campo a 11, campo a 7 e gabbia street soccer.



#### IL KIT IN DOTAZIONE

Il kit comprende:

- maglia
- pantaloncini
- zaino
- cappellino
- maglia squadra Mondali'22



#### QUOTA DI ISCRIZIONE

La quota di iscrizione è pari ad **€ 50,00**

- e comprende:
- polizza assicurativa
  - kit di allenamento

**Orario segreteria dal lunedì al venerdì dalle 16.00 alle 18:30**



SCUOLA  
CALCIO **ÉLITE**  
SETTORE GIOVANILE & SCOLASTICO

#### INFORMAZIONI

SEGRETERIA 0185459203 - SUSY 3290259378  
DAVID: 3358455516 - ROBERTO: 3931110982  
Campo Sportivo Via Modena n. 1 - Sestri Levante  
e.mail [info@rivasamba.it](mailto:info@rivasamba.it) - [www.rivasamba.it](http://www.rivasamba.it)





# RIVASAMBA

Settimanale on-line - n. 12 | 2022  
Martedì 05 aprile 2022

# Week



SCUOLA CALCIO ÉLITE  
SETTORE GIOVANILE E SCOLASTICO

# New

# SPONSORSHIP

# SBARBARO

NOLEGGIO · VENDITA · ASSISTENZA · PIATTAFORME AEREE

335 68 44 760 · [ingegneria@sbarbaro.it](mailto:ingegneria@sbarbaro.it)

La nostra società si propone dal 1990 nel settore dei trasporti in campo civile successivamente nel campo delle PIATTAFORME AEREE.

La nostra consolidata esperienza e la preparazione degli operatori ci rende competenti nel soddisfare le più svariate

richieste della clientela.

Su richiesta si effettuano interventi con personale specializzato e i CORSI per operatori come richiesto dalla normativa.

I Noleggi possono avere anche un nostro operatore.

Tutte le nostre macchine rispondono alle normative

vigenti in materia di sicurezza e soggette a verifiche annuali A.R.P.A.L.

In base alla Normativa vigente organizziamo corsi per operatori di piattaforme aeree, movimento terra ed altro con rilascio attestato da parte di nostri consulenti abilitati.





# GIOVEDÌ 14 APRILE

LO STREAT DI SESTRI RIAPRE  
DOPO LA PAUSA INVERNALE



## *ti siamo mancati?*

RICORDATI DI PRENOTARE IL TUO TAVOLO PERCHÈ

# SIAMO TORNATI!



**20% DI SCONTO  
PRESENTANDO  
LA TUA TESSERA  
RIVASAMBA**

sponsor  
ufficiale



\*ATTENZIONE

la foto NON è puramente illustrativa  
quello che vedi è quello che trovi  
prova a smentirci!



Corso Colombo 53, Sestri Levante tel 0185 16 35 076 - 340 45 73 750



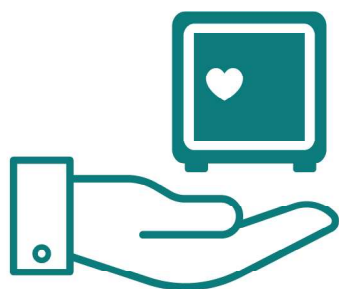

# Conto Corrente Findomestic

Troppo avanti. Scopri tutti i vantaggi.



Per esempio, Pago Sereno:



Rateizza  
pagamenti  
di bonifici e  
bollettini.



Rateizza i  
tuoi acquisti  
anche quelli  
on line.



Scegli tu se  
rimborsare  
in 3 o 6 mesi.



Fallo subito  
oppure hai  
30 giorni per  
pensarci.



**Chiama il tuo consulente o vieni a trovarci**

CHIAVARI - PIAZZA SAN GIACOMO 1  
Tel. 0185360411



**Accattino Giovanni 3387391002**

Sormani Antonio 3441228986



**Inquadra il QRcode** per conoscere le altre filiali

Ecco il tuo  
codice  
promozionale





# RIVASAMBA

# Week



**SCUOLA CALCIO ELITE**  
SETTORE GIOVANILE E SCOLASTICO

**EDILVERDE PASTORINO S.r.l**  
Pastorino Adriano  
Cell. 348 3360665

Sede Legale: Loc. Piana - 19020 Carrodano (SP)  
C.F. e P.IVA 01166500118  
Amm.ne: Via Nazionale 117 - 16039 Sestri L. (GE)  
Tel. e Fax: 018544353  
e-mail: edilverdepastorino@libero.it

**COMER** 40 anni di passione italiana  
**RACCORDI e VALVOLE**  
www.comeritalia.com

**DRAGO**  
Edilstudio  
CARTONGESSO - ISOLAMENTI  
www.dragoedilstudio.it

**Antica Gelateria Verdi**  
Corso Dante, 74 - tel. 0185.1757900 - 16043 Chiavari (Ge)

**findomestic**  
GRUPPO BNP PARIBAS  
Agenzia di Chiavari | Piazza San Giacomo n. 11 | tel. 0185360411

**AUTOFFICINA • AUTODEMOLIZIONE**  
**GROPPPO**  
SESTRI LEVANTE ☎ 0185.409489

**idue Gabbiani**  
PIZZERIA STEAK HOUSE

**MECI** Materiale Elettrico Illuminazione  
Sestri Levante - Chiavari - Rapallo - Recco  
Genova - Sestri Ponente - Varazze  
www.meci.it

**calevo**  
MATERIALI EDILI DAL 1888

**NLC**  
Studio Immobiliare e Progettazioni dal 1995  
**NUOVA LEVANTE CASA**  
Via Sestri 25 - 16039 LEVANTE (GE)  
0185 1991570 - www.nuovalevantedaba.com

Impresa Edile  
**VICINO GIUSEPPE**  
CARTONGESSO - RISTRUTTURAZIONI  
Via Genova n. 6/5 Sestri Levante (Ge) Cell. 3394421115  
@vicinogiuseppe  
Vicino Giuseppe  
http://vicinogiuseppe.com

**PlanetPay**  
La Stazione 91  
Via Molteni n. 6-8 (Piazza) - 16151 Genova Sampierdarena  
Cell. 340 090597

**BIOVARA**  
VARESE LIGURE  
Agricoltura Biologica

**POLPOMARIO** DAL 1891  
ANTICA OSTERIA  
Via SAN APOLLINARE 163 - SESTRI LEVANTE  
WWW.POLPOMARIO.COM

**NOVA EDIL**  
CORSI BONDIELLI n. 19 - ROVATO (BS) - novaedil-2001@libero.it

**GROPPPO AUTOSALONE**  
Via Nazionale n. 591  
SESTRI LEVANTE (Ge)  
Telefono 0185-475657

**AMARO-CAMATTI**  
LIQUORE APERITIVO GRADEVOLE  
Prodotto da UMBERTO BRADATI - GENOVA

**ANTICO TANNINO**  
TRATTORIA

**Pasticceria SOVICO**  
Pasticceria e cioccolateria di produzione propria  
Via Nazionale, 345 - Sestri Levante - Tel. e Fax 0185 481517  
pasticceria.sovico@gmail.com - www.pasticceria-sovico.com

**OSTERIA da GnaGna**  
Antica Cucina Toscana  
Via Portofino n. 16 - Sestri Levante - GE  
Tel. 01851630636 | Cell. 3497367544  
@gnaoosteria@gmail.com | Osteria da GnaGna

**CRAI FRIGORGELO**

**FALEGNAMERIA DUERRE**  
LAVORAZIONI SU MISURA - RESTAURI

**Hotel Duo Mari**  
SESTRI LEVANTE  
V.co Coro 18  
info@duemarihotel.it  
Tel. +39 0185 42695 Fax +39 0185 42698  
www.duemarihotelsestrilevante.it

**BURGER BAR STREET**  
IT CAN BE ROBBY'VE

**AUTOSOCCORSO PINASCO**  
Soccorso stradale ed autostradale  
Officina meccanica  
Noleggio autogrù 45 e 28 tonnellate  
Trasporto vetture, Camion e deposito giudiziario  
Via Borzone, 6 - Lavagna (Ge) Telefono 0185.381171 - 0185.43627 - Mobile 340.3894283

**Panificio Elia**  
Riva - Triggiano

**ESERCIZIO**

**EDILIZIA NAVALE**  
**ISOLANTI SRL**  
PRODUZIONE E VENDITA ISOLANTI TERMOACUSTICI  
INDUSTRIA

**Termogreen**  
di Maggi Luca  
3289122030  
Idraulica e Climatizzazione  
Termo-green@libero.it

**HOTEL 4 VENTI**  
spa & wellness  
Via Amerigo Vesputti n. 35/1 - 16039 Riva Trigoso (GE)  
Telefono: (+39) 0185 42 336 | Cellulare: (+39) 349 63.54 277  
Email: hotel4venti@libero.it | Site web: http://www.hotel4venti.it

**Me.Co. Sport s.n.c.**  
TUTTO PER LA PREMIAZIONE  
Via Costaguta 29/1 CHIAVARI  
Tel. 0185 309155 - e-mail: mecosn1985@libero.it

**bd**  
**Bono Della s.r.l.**  
Meccanica auto - Forneria - Idraulica  
Arredo Bagno - Carrozze - Camion - Auto  
Arredo Giardino - Pitture - Riscaldamento  
Liquori - Giochi - Benetton di Viena (Sp)  
Tel. 0187897285 - Fax 0187896937  
E-mail: bonodella@libero.it  
P.IVA e C.F. 0142830112

**Erre.eu**  
di REI DAVIDE e GUARDRELLI LUCIANO  
C.so Marconi n. 41-43 - 16039 Sestri Levante  
Tel. 0185 380028 - e-mail: erre.eu2012@libero.it  
Site web: http://www.erre.eu.it

**NORERO**  
di STEFANO NORERO  
Piazza Aldo Moro n. 17 - 16039 SESTRI LEVANTE  
Tel. 0185458702 - e-mail: info@norerostudio.com  
Site web: http://www.norerostudio.com

**YARDE**  
Via Garibaldi 80 - 16040 - No (GE)  
Tel. 0185 337961 | Fax: 0185 337961 | E-mail: info@yarde.it

**FAVA**  
di Zolezzi & Parchi  
s.n.c.  
PAVIMENTI RIVESTIMENTI IN CERAMICA & ARREDO BAGNO  
Viale Dante, 135 Sestri Levante (GE) - Telefono 0185 481309 / 43901

**SBARBARO**  
NOLEGGIO - VENDITA - ASSISTENZA - PIATTAFORME AEREE  
0185 68 44 760 - ingegneria@ sbarbaro.it