



RIVASAMBA



SCUOLA
CALCIO **ÉLITE**
SETTORE GIOVANILE E SCOLASTICO

MAGAZINE

Mensile on-line - n. **04** | 2026 | VI stagione



indice



Mensile on-line - n. **04** | 2026 | IV stagione

INTERVISTE
Giuseppe IANNI **04**

ATTIVITA'
Sportivamente Sestri **06**

SOLIDARIETA'
Associazione ABEO
Fondazione DoPo **09**

CITY SUMMER CAMP
Edizione 2026 **11**

SPONSOR
I nostri sostenitori **16**

SEGRETERIA

| Tel. +39 0185459203
| Cell. +39 3290259378
| E-mail inforivasamba@gmail.com
| Via Modena n. 01
| SESTRI LEVANTE (Ge)

| sitoweb www.rivasamba.it

| social    YouTube

ORARIO

| dal lunedì al venerdì
| dalle 16.00 alle 19.00

REDAZIONE

| **Direttore Responsabile**
GIULIANO FRANCHINI

| **Addetto Stampa**
SIMONE AMERI

| **Responsabile Comunicazione**
CRISTIANO MAGRI

| **Collaboratori**
MARZIA DENTONE



**SFOGLIA
ONLINE**



L'intervista

Giuseppe Tanni



Giuseppe Ianni

TEAM MANAGER SETTORE GIOVANILE CALAFATO

La società calafata inserisce un nuovo membro nello staff del settore giovanile, Giuseppe Ianni ricopre il ruolo di **Team Manager con gestione dei rapporti con le Istituzioni**.

Il nostro responsabile comunicazione lo ha intervistato:

“Ho iniziato a giocare a calcio dalla tenera età: per questo sport ho da sempre una grande passione tanto che ho calcato i campi fin oltre i 40 anni.

Ho militato nella squadra del Riva a partire dagli anni 80/90, facendo anche le giovanili e poi arrivando in prima squadra già da adolescente, per poi giocare in diverse altre solide realtà del nostro comprensorio. Sono poi approdato molti anni dopo nel Rivasamba, sempre come giocatore, quando il Mister Natalino Bottaro dalla terza categoria mi ha portato a giocare in Promozione in una squadra fortissima, a mio modo di vedere con molti componenti assolutamente di cate-

goria superiore rispetto a quel campionato.

In questo ultimo anno ho ripreso ad allenarmi e ad andare al campo Andersen con continuità e quando mi è stata prospettata l'opportunità di dare il mio contributo al settore giovanile, ho accettato subito con grande entusiasmo. Sono molto contento di intraprendere una nuova avventura con la “maglia calafata”, questa volta non più sul campo ma con un ruolo manageriale.

Metterò a disposizione le mie competenze, la mia esperienza e la mia passione non solo come professionista ma soprattutto come sportivo nonché come persona che ama profondamente lo sport in generale.

Ho avuto anche modo di lavorare nel calcio a livello professionale per alcuni anni, avendo a che fare con molti club delle serie professionistiche, compresa la Serie A.

I rapporti con gli attuali dirigenti del Rivasamba sono sempre stati ottimi, caratterizzati da



una grande stima reciproca.

Il Presidente Pastorino rivestiva il suo ruolo già quando io da bambino militavo nelle giovanili del Riva: quindi, penso che lui possa dire di conoscermi molto bene.

Credo nella centralità del settore giovanile e in un lavoro serio ai fini della crescita dei ragazzi che, se meritevoli, non solo possono ma, ritengo, debbano approdare alla Prima Squadra.

Quando bambini e ragazzi sono educati allo sport e si impegnano a migliorare giorno dopo giorno, non solo dal punto di vista tecnico-tattico ma anche umano (ovviamente sempre divertendosi), i risultati sia a livello di settore giovanile che di Prima Squadra, che quindi può attingere direttamente dal vivaio, non possono che essere positivi”



SPORTIVAMENTE SESTRI

Una bellissima esperienza di sport, condivisione e comunità



Ieri abbiamo presentato alla Giornata dello Sport organizzata dal comune nella scuola H.C.Andersen (elementari) di via Lombardia ringraziamento particolare a Mr. Frazuoli che ho cercato di aiutare in questa giornata e spero di esserci riuscita.

Abbiamo strutturato la mezz'ora di permanenza dei bambini con giochi di colori, con e senza palla e ruba bandiera.

I bambini si sono divertiti molto ed è stata proprio una bella esperienza, grazie davvero.

Il post dell'IC SESTRI LEVANTE:

L'evento è stato un importante momento di aggregazione, partecipazione e promozione dei valori dello sport, reso possibile

grazie all'impegno e alla collaborazione di tutti i presenti.

Desideriamo esprimere un sentito ringraziamento a tutte le società sportive partecipanti.

Un ringraziamento particolare va inoltre: al Latte Tigullio per l'offerta dei brick di latte; a Tossini La Focaccia per la focaccia offerta durante la manifestazione; alla Croce Verde Sestri Levante per il supporto e la presenza garantita durante l'evento; all'Arma dei Carabinieri per la collaborazione e il contributo alla sicurezza della manifestazione; a tutte le mamme del Consiglio d'Istituto, impegnate con grande disponibilità nella distribuzione della merenda.







ABEO LIGURIA



Conosci ABEO

Conosci meglio la nostra Associazione, chi siamo, cosa facciamo e come puoi aiutare anche tu.



Sostieni l'Associazione

Puoi sostenere ABEO e aiutare i nostri ragazzi e le nostre famiglie. Scopri come seguendo il link.



Dona un po' del tuo tempo

I Volontari rappresentano una risorsa fondamentale per la nostra Associazione. Scopri come puoi dare una mano.



Contattaci per informazioni

Se hai bisogno di maggiori informazioni non esitare a contattarci. Saremo lieti di risponderti al più presto.

Cosa facciamo



Accoglienza

Il reperimento di una casa è uno dei maggiori problemi per le famiglie che vengono da fuori Genova; nel 80% circa dei casi i bimbi provengono da altre regioni e da paesi stranieri e spesso le loro famiglie non possono affrontare le spese che una prolungata degenza comporta.



Ospitalità

Ospitiamo i nostri piccoli pazienti nel bellissimo Condominio Solidale: La Grande Casa dei Capitani Coraggiosi, in Via Redipuglia, a pochi passi dal Gaslini.

Mettiamo a disposizione 15 mini-alloggi dotati dei comfort necessari. I pazienti e le loro famiglie vi possono alloggiare durante tutto il periodo di cura.



Sostegno

All'ingresso del reparto di onco-ematologia dell'Istituto Gaslini ed in stretta collaborazione con il Servizio Socio Sanitario dell'Istituto, il nostro Sportello Accoglienza offre sostegno e supporto soprattutto nei primi momenti di disorientamento subito dopo la comunicazione della diagnosi.

DONA IL 5X1000
codice fiscale di ABEO LIGURIA
95044830107

Visita il sito
<https://abeoliguria.it/>

SOLIDARIETA'



FONDAZIONE DoPo

Donini Pollero

Insieme per una **Comunità** più forte e solidale

La **Fondazione DoPo**: solidarietà e inclusione sociale. Un impegno concreto verso le famiglie e la collettività.

[Sostienici »](#)

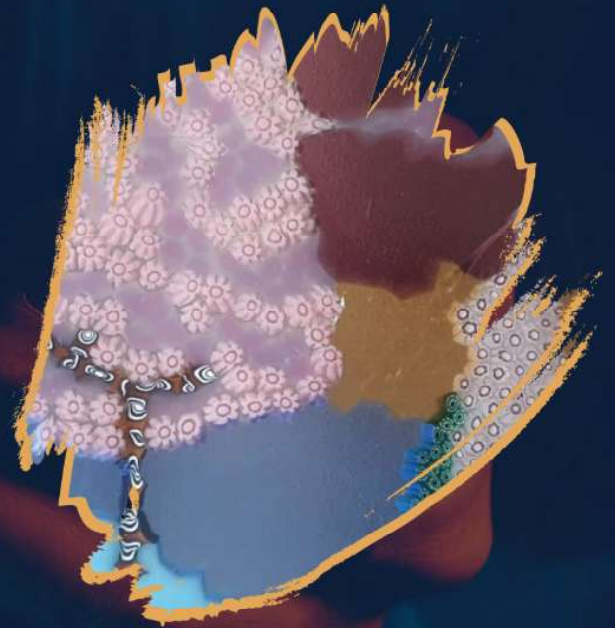

Chi Siamo

[Sostienici »](#)

100

ASD RIVASAMBA 1926/2026



SCUOLA
CALCIO
LITE
SETTORE GIOVANILE E SCOLASTICO

CitysummerCamp

LUGLIO
2026

COORDINATORE EVENTO
mr. David Cesaretti

mr. Riccardo Rondanina

FIFA WORLD CUP

UNITED STATES | CANADA | MEXICO

da lunedì 27 luglio
a sabato 01 agosto 2026
CAMPO SPORTIVO
HC ANDERSEN
| Sestri Levante (Ge) |

COMING SOON

Stay tuned

SABATO 01 AGOSTO
dalle ore 17:00
finali torneo, a seguire
premiazione, cena
e grande festa finale



Campo Sportivo Via Modena n. 1 | Sestri Levante | Ge | e-mail inforivasamba@gmail.com
Tel. 0185459203 | Cell. David 3358455516 | sito web www.rivasamba.it

100

ASD RIVASAMBA HCA 1926|2026



**SCUOLA
CALCIO ELITE**
SETTORE GIOVANILE E SCOLASTICO

CitysummerCamp

LUGLIO 2026

COORDINATORE EVENTO mr. David Cesaretti



2026
FIFA WORLD CUP
UNITED STATES CANADA MEXICO

da lunedì 27 luglio a sabato 01 agosto 2026
CAMPO SPORTIVO HC ANDERSEN
| Sestri Levante (Ge) |

**tecnici qualificati rivasamba
e preparatore atletico - motorio**

campo 7 - Giorgio Nicolini



dal **LUNEDI'** al **SABATO** dalle ore 17:30 alle ore 20:00 - campo a 7
categoria super baby

**allenamento con tecnici qualificati rivasamba e preparatore
atletico - motorio - torneo world champions**

campo 11 - HC Andersen



dal **LUNEDI'** al **GIOVEDI'** dalle ore 17:30 alle ore 20:00 - campo a 11
categoria super baby

**gironi di qualificazione per ranking fasi finali del torneo
world champions**

VENERDI' fasi finali

campo 11 - HC Andersen | PREPARATORE PORTIERI



dal **LUNEDI'** al **VENERDI'** dalle ore 17:30 alle ore 20:00

SCUOLA PORTIERI: area dedicata con preparatori abilitati Rivasamba

**SABATO 01 AGOSTO 2026 - dalle ore 17:00
a seguire premiazioni,
cena e festa finale**

IL CAMPO SPORTIVO HC ANDERSEN di Sestri Levante

Il campo sportivo si trova in via Modena n. 1 a Sestri Levante, a pochi minuti dall'uscita autostradale (A12). E' presente un ampio parcheggio facilmente raggiungibile da tutti i mezzi di trasporto, dotato di bar, spogliatoi (6), campo a 11, campo a 7 e gabbia street soccer.



IL KIT IN DOTAZIONE

Il kit comprende:

- pantaloncini
- zaino
- cappellino
- maglia nazionale world champions



QUOTA DI ISCRIZIONE

La quota di iscrizione è pari ad **€ 140,00**

- e comprende:
- polizza assicurativa
 - kit in dotazione

Orario segreteria dal lunedì al venerdì dalle 16.00 alle 19:30



Campo Sportivo Via Modena n. 1 | Sestri Levante | Ge | e-mail inforivasamba@gmail.com

Tel. 0185459203 | Cell. David 3358455516 | sito web www.rivasamba.it

100
ASD RIVASAMBA HCA 1926|2026



**SCUOLA
CALCIO ÉLITE**
SETTORE GIOVANILE E SCOLASTICO

CitysummerCamp

**LUGLIO
2026**

COORDINATORE EVENTO mr. David Cesaretti



2026
FIFA WORLD CUP
UNITED STATES | CANADA | MÉXICO

MODULO ISCRIZIONE

Io sottoscritto _____ genitore di _____
residente a _____ in via _____ n. _____
nato a _____ il _____ tel. _____
cell. _____ cell. genitore _____
e-mail _____ tesserato per la Società _____
di _____ Ruolo _____ altezza _____

CHIEDE

di **ISCRIVERE** il proprio figlio al **CITY SUMMER CAMP** Luglio 2026

Documenti richiesti: copia del certificato medico per l'idoneità sportiva

Versamento in qualità di caparra di **€ 70,00** presso la Segreteria del Campo Sportivo HC Andersen dal Lunedì al Venerdì dalle ore 16:00 alle ore 19:30.

Costo iscrizione: **€ 140,00** - il saldo verrà effettuato al ritiro del kit di abbigliamento

SCELTA DELLA TAGLIA

8Y	10Y	12Y	XS	S	M	L
-----------	------------	------------	-----------	----------	----------	----------

BARRARE LA TAGLIA

Dichiaro di essere a conoscenza della legge sulla privacy n. 196/2003, del Regolamento UE 2016/679/UE (GDPR), e ss.m.i. ed autorizzo il trattamento dei dati personali solo ed esclusivamente per iniziare promosse dalla società HC Rivasamba, dalle aziende sponsor e partner ufficiali.

Data _____ Firma genitore _____

La scheda va compilata e consegnata direttamente al momento dell'iscrizione entro il **30/06/2026**



100

ASD RIVASAMBA HCA 1926|2026



**SCUOLA
CALCIO ÉLITE**
SETTORE GIOVANILE E SCOLASTICO

CitysummerCamp

LUGLIO
2026

COORDINATORE EVENTO mr. David Cesaretti

da lunedì 27 luglio a sabato 01 agosto 2026
CAMPO SPORTIVO HC ANDERSEN
| Sestri Levante (Ge) |

ISCRIZIONI

dal 20 marzo al 30 giugno 2026

APERTO A TUTTI, ANCHE AI NON TESSERATI RIVASAMBA

possono partecipare i nati nell'anno
2011 | 2012 | 2013 | 2014 | 2015
2016 | 2017 | 2018 | 2019 | 2020 | 2021

SCUOLA CALCIO FEMMINILE
(stesse annate)



SEGRETERIA 0185459203
DAVID 3358455516
RICCARDO 3381277380

FESTA FINALE

SABATO 01 AGOSTO

dalle ore 17:00
finali torneo ed a seguire
premiazioni e cena



2026

FIFA WORLD CUP
UNITED STATES CANADA MEXICO



Campo Sportivo Via Modena n. 1 | Sestri Levante | Ge | e-mail inforivasamba@gmail.com
Tel. 0185459203 | Cell. David 3358455516 | sito web www.rivasamba.it

*PREPARATI
A DARE IL MASSIMO*

ESCLUSIVO
PER I TESSERATI
E LE LORO FAMIGLIE
SCONTO DEL 15%



**ESTESO ANCHE AI GENITORI
E FRATELLI/SORELLE.
APPROFITTAZIONE SUBITO!**



RIVASAMBA



SCUOLA
CALCIO ÉLITE
SETTORE GIOVANILE E SCOLASTICO

Info

CARI GENITORI, CARI NONNI

Se siete venuti per vedermi giocare ricordate che:

L'allenatore ha il compito di allenare

L'arbitro di arbitrare.

Io di giocare.

DIVERTITEVI ANCHE VOI!

Il vostro compito è quello di

incitare la mia squadra

quindi non pensate ai consigli tecnici.

Non urlare, mi mettete in confusione,

non insultate l'arbitro e gli avversari

sono ragazzi come me.

Ricordate che **ho il diritto di sbagliare.**

Perdere non è una tragedia

state sereni

GODETEVI LA PARTITA





I NOSTRI SOSTENITORI - MAIN SPONSOR



EDILVERDE PASTORINO S.r.l
Pastorino Adriano
Cell. 348 3360665

Sede Legale: Loc. Piana - 19020 Carrodano (SP)
C.F. e P.IVA 01166560118

Amm.ne: Via Nazionale 117 - 16039 Sestri L. (GE)
Tel. e Fax: 018544353
e-mail: edilverdepastorino@libero.it

IMPRESA EDILE
VICINO GIUSEPPE
Cartongesso • Ristrutturazioni

Via Fascie Vincenzo, 65 | SESTRI LEVANTE | GE
cell. **339 4421115**
e-mail vicinocostruzioni@gmail.com
sito web www.impresaedilevicino.it



CBM MACHINES SRL - MORIMONDO (MI) - ITALIA
INTEGRATED SYSTEMS FOR SHEET METAL COLD FORMING

BALDI GROUP MILANO
INSPIRED BY PROGRESS, MANAGED BY EXPERIENCE

VENERGY EUROPE SRL - MILANO - ITALIA
INDUSTRIALS AND REAL ESTATE DEAL INVESTMENTS



EDILMAFUN
MATERIALE EDILE

CASARZA LIGURE • TEL. 0185 469600
info@badogianluca.it - www.badogianluca.it



40 anni di
passione italiana

**RACCORDI
e VALVOLE**

www.comeritaly.com



Corso Genova 293 16033 Lavagna (GE)

☎ 0185 1780009/347 5572626

✉ info@auroraedilizia.com

🌐 <https://www.auroraedilizia.it>

DRAGO
Edilstudio

CARTONGESSO ISOLAMENTI

www.dragoedilstudio.it



NEL CUORE DELL'ITALIA

SUPERMERCATO CRAI di Monica Rullo
Via Giovanni Caboto n. 15/a - Riva Trigoso
Si effettuano consegne a domicilio
prenotando tramite il seguente numero
393 06 28 270

e-mail monicarullo86@icloud.com

**Pasticceria
SOVICO**



Pasticceria e cioccolateria di produzione propria
Via Nazionale, 345 - Sestri Levante - Tel. e Fax 0185 485157
pasticceria.sovico@gmail.com - www.pasticceriasovico.com

ROGEN SRLS
EDILIZIA GENERALE

📍 C.so Lavagna 20/10
16043 Chiavari (GE)

✉ gentian.coku@gmail.com

☎ Tel. 320 1779150

📄 Partita IVA e C.F.
02720420997



**AMS IDRAULIKA
KLIMA**

IDRAULICA - CLIMA - SOLARE - TERMICO

Tel. 333 9820644

Sconti a tutti i tesserati Rivasamba e Famiglie

Hotel Due Mari
SESTRI LEVANTE

V.co Coro 18
info@duemarihotel.it
Tel. +39 0185 42695 Fax +39 0185 42698

www.duemarihotelsestrelivante.it

EDILIZIA LEVANTE

MATERIALI EDILI • CERAMICHE • PITTURE
VENDITA e NOLEGGIO
ATTREZZATURE e MACCHINARI ANTINFORTUNISTICA

Via Francolano n. 145
16030 Casarza Ligure (GE)
Tel. 0185-42671 - Cell. 328.1330806
e-mail info@edilizialevante.it

PlanetPay 365
SAMPISERVICE

La Stazione srl
Via Molteni n. 6-8 rosso - 16151 Genova Sampierdarena
Cell. 345 0950587

ISOL. PANN

Sestri Levante (Ge) | www.isolpann.com

Ristorante Pizzeria
La Rada

Via del Petronio, 208 - Riva Trigoso (Ge)
Tel. 0185-42671 - Cell. 328.1330806
E-mail lorenzopastore1978@gmail.com

Ampla veranda esterna
Sala Interna
Specialità pesce fresco

La Rada Riva Trigoso

PHOTOMEGA

AP ESERCIZIO



I NOSTRI SOSTENITORI

RIATTIVA
CENTRO MEDICO FISIOKINESITERAPICO
Lavagna | Telefono 0185314691

POLPOMARIO DAL 1891
ANTICA OSTERIA
VIA XXV APRILE, 163 - SESTRI LEVANTE
WWW.POLPOMARIO.COM



RRR
Impianti Elettrici

RRR
Impianti Elettrici
Tel. 393 0357421
Tel. 347 1504082
erre-impianti@libero.it



Bono Della s.r.l.
Materiale edile - Ferramenta - Idraulica
Arredo Bagno - Ceramiche - Carnielli - Stufe
Arredo Giardini - Noleggio - Recupero Macerie
Località Guadi - Borghetto di Vara (Sp)
Tel. 0187897235 - Fax 0187896937
E-mail bonodella@libero.it
P.IVA e C.F. 0142030112

Meta **SBARBARO**
NOLEGGIO
PIATTAFORME AEREE & FURGONI
V.le Kasman s.n.16043 Chiavari (GE)
Tel. 0185 699791 E-mail: noleggio@stbarbaro.it

SPECIAL CART
di Speciale Roberto
Tel. 366 2159452
e-mail specialcart@stbarbaro.it
Aperto dalle 15.00 alle 18.00
Via E. De Ambris, 16715
10144 LA SPEZIA P. Iva 01497930113
Cod. F. SP0 RHT 80R04 E4831

idue Gabbiani
PIZZERIA STEAK HOUSE



- IMPIANTI IDRICI SANITARI CERTIFICATI
- IMPIANTI DI RISCALDAMENTO
- CONDIZIONAMENTO
- IMPIANTI GAS CERTIFICATI
- RIPARAZIONE E MANUTENZIONE
- PRONTO INTERVENTO

TERMIDRAULICA BIDO

termoidraulicabido@gmail.com

Via Eraldo Fico Virgola 20
16039 Sestri Levante (GE)

Impresa Edile
F.lli ISMAILI snc
COSTRUZIONI e RISTRUTTURAZIONI
VIA PER LEMEGLIO, 134 - 16030 MONEGLIA (Ge)
Cellulare 380 346 8829

NORERO
AGENZIA IMMOBILIARE
di STEFANO NORERO
Piazza Aldo Moro n. 17 - 16039 SESTRI LEVANTE
Tel. 0185456030 - e-mail: info@immobiliarenorero.it
sito web: http://www.immobiliarenorero.it/

NLC
NUOVA LEVANTE CASA
PROFESSIONISTI DAL 1996
STUDIO IMMOBILIARE
VIA ROMA, 24 LAVAGNA



FONDAZIONE DoPo

Donini Pollero

Antica Gelateria Verdi
Corso Dante, 74 - tel. 0185.1757900 - 16043 Chiavari (Ge)

150 ANNI DELLA FABBRI
MILMIR
LA SCIARABBA DEI VINACCIERI BALLERINI
Luigi
ARAGOSTA TORO
www.IVINACCIERI.com
A SESTRI LEVANTE NEL CENTRO STORICO
DALLA COLAZIONE A NOTTE FONDA
L'AMORE PER LE COSE BELLE

yogorino
C.so Garibaldi 10/ B | Chiavari
Tel. 0185 309600
Web www.yogorino.it
Facebook YogorinoChiavari

Bagni Lido
Restaurant Bar
Langrana Kennedy - Povo Trapano (Ca)
Tel. 0185 62462 - langridolido@stbarbaro.it

Macelleria - Polizza
Via Nazionale 162
Sestri Levante (GE)
Tel. 0185 48.11.75

calevo
MATERIALI EDILI DAL 1888

IDROTHERM 24
Via Piacenza n. 420
CHIAVARI (Ge)
tel. 0185 69 73 25
e-mail: info@idrotherm24.com
www.idrotherm24.com

150 ANNI DELLA FABBRI
MILMIR
LA SCIARABBA DEI VINACCIERI BALLERINI
Luigi
ARAGOSTA TORO
www.IVINACCIERI.com
A SESTRI LEVANTE NEL CENTRO STORICO
DALLA COLAZIONE A NOTTE FONDA
L'AMORE PER LE COSE BELLE

RISTO Goloseria
La Torta della Vita
Tramonti Vineria
COMODO Parcheggio S. Anna, Viale Mazzini, 338, Sestri Levante



I NOSTRI SOSTENITORI

ideato e creato da
Agenzia di Comunicazione
Comunicazione
always and everywhere

**HOTEL 4 VENTI**
spa & wellness

Via Amerigo Vespucci n. 35/1 - 16039 Riva Trigoso (GE)
Telefono: (+39) 0185 42.336 | Cellulare: (+39) 349 63.54.277
Email: hotel4venti@libero.it | Sito web https://www.hotel4venti.it/

**FISIOMED**
Via Argiroffo, 26 p.t.
Chiavari - Ge

DOTT. STEFANO LOMBARDINI
FISIOTERAPISTA
OSTEOPATA
Cell. 392.0977074
e-mail: info.centrofisiomed@gmail.com

AUTOFFICINA • AUTODEMOLIZIONE
**GROPPPO**
SESTRI LEVANTE (GE) 0185.409489

**erre.cu**

di REI DAVIDE e QUADRELLI LUCIANO
Corso Risorimento n. 48-50 - 16030 COGORNO
Tel. 0185 380028 - e-mail errequ2012@libero.it
sito web http://www.erre-cu.it/

**Me.Co. Sport s.n.c.**
TUTTO PER LA PREMIAZIONE
Via Costaguta 29/1 CHIAVARI
Tel. 0185 309155 - e mail: mecosnc1985@libero.it

IMPRESA EDILE **COSTRUZIONI**
RISTRUTTURAZIONI
e BONIFICA AMIANTO

**PARETI**

Tel. e fax: 0185 4300 000 000
amministrativo@impresaedilepareti.it
info@impresaedilepareti.it
fabio@impresaedilepareti.it
Pareti S.a.s. di Geom. Fabio Pareti
www.impresaedilepareti.it

**IMPRESA EDILE FURRA S.r.l.S**
COSTRUZIONI INTERNI ED ESTERNI
Via Volta 58 Rapallo (GE)
cell.328 0961804 - furrasrls@gmail.com - P.Iva: 02018390993

FAVA di Zolezzi & Parchi
s.n.c.
PAVIMENTI RIVESTIMENTI IN CERAMICA & ARREDO BAGNO
Viale Dante, 135 Sestri Levante (GE) - Telefono 0185 481309 / 43901

SCOLA
ASSICURAZIONI E FINANZIAMENTI

Piazza della Repubblica, 16 Sestri Levante
3409988683

Baciollo
bar · gelateria

YARDE

Via Garibaldi 80 - 16040 - Ne (GE)
Tel: 0185 337590 | Fax: 0185 337590 | E-mail: info@yarde.it

**LAVANDERIA QUADRIFOGLIO SRL**

phone: 0185-380712
website: www.lavanderiaguadrifoglio.it
address: Via Pontevecchio 36 - Carasco GE

**GROPPPO**
AUTOSALONE

Via Nazionale n. 591
SESTRI LEVANTE (GE)
Telefono 0185-475657

Via Aurelia n. 102
16039 Sestri Levante (GE)

**S.E.L.**
COSTRUZIONI S.R.L.

Telefono
348/1558343
324/0111528
E-mail
selcostruzioni@libero.it

LA SCIAMADDA
DEI VINACCIERI
BALLERINI

AZ-COLOR



DIVENTA NOSTRO SPONSOR

Aiutaci a far crescere i nostri giovani
in un ambiente sano con i veri valori sportivi

CONTATTACI
+39 335 845 5516

Responsabile Marketing
DAVID



Forza Rivasamba!



Tel. +39 0185459203
E-mail inforivasamba@gmail.com
Via Modena n. 01
SESTRI LEVANTE (Ge)

sitoweb www.rivasamba.it

