

THE

# RIVASAMBA



SCUOLA  
CALCIO ELITE  
SETTORE GIOVANILE E SCOLASTICO

MAGAZINE

Mensile on-line - n. 03 | 2026 | VI stagione



LEVA  
2013



# indice



**SCUOLA  
CALCIO ÉLITE**  
SETTORE GIOVANILE E SCOLASTICO

Mensile on-line - n. **03** | 2026 | IV stagione

**INTERVISTE**  
Leva 2013

**04**

**SOLIDARIETA'**  
Associazione ABEO  
Fondazione DoPo

**09**

**CITY SUMMER CAMP**  
Edizione 2026

**11**

**SPONSOR**  
I nostri sostenitori

**16**

## SEGRETERIA

| Tel. +39 0185459203  
| Cell. +39 3290259378  
| E-mail [inforivasamba@gmail.com](mailto:inforivasamba@gmail.com)  
| Via Modena n. 01  
| SESTRI LEVANTE (Ge)

| sitoweb [www.rivasamba.it](http://www.rivasamba.it)

| social    YouTube

## ORARIO

| dal lunedì al venerdì  
| dalle 16.00 alle 19.00

## REDAZIONE

| **Direttore Responsabile**  
GIULIANO FRANCHINI  
| **Addetto Stampa**  
SIMONE AMERI  
| **Responsabile Comunicazione**  
CRISTIANO MAGRI  
| **Collaboratori**  
MARZIA DENTONE



**SFOGLIA  
ONLINE**



# Leva 2013: magico biennio, il racconto della straordinaria stagione

Questo numero è dedicato alla Leva 2013 di mister **Cesaretti** che racconta così la stagione sportiva:

Abbiamo vissuto un percorso di due anni ed abbiamo visto crescere questi bambini che sono diventati ragazzini, è stato straordinario, molto bello, ricco di soddisfazioni e ricco di successi.

La cosa che più ci gratifica, a me e a Mirko Bussoli, collaboratore tecnico, è stato il miglioramento costante che hanno avuto tutti i ragazzi, n. 33 tesserati in questa stagione. Vederli crescere e migliorare giorno dopo giorno guadagnandosi la nostra fiducia ha fatto sì che giocassero tante partite.

Al di là delle vittorie, al di là di tutto quanto di bello abbiamo fatto, è stato vedere questo gruppo salire di livello e diventare così una "squadra", la cosa bella è che sono proprio uniti, compatti e quando giocano lo dimostrano anche nei momenti di difficoltà che riescono a superare tutti insieme,



giocando sempre di squadra, aiutandosi, e tutto questo è stata la cosa più portante per me. L'anno scorso abbiamo perso due giocatori importantissimi come Rossi e Rondani, uno allo Spezia e uno alla Virtus Entella. Questo vuol dire che hanno fatto bene e sono stati chiamati da squadre professionistiche.

Questo non ha influito sul resto della squadra, anche i nuovi arrivati, si sono perfettamente integrati ed abbiamo fatto lo stesso tipo di campio-

nato e di prestazioni, raggiungendo gli stessi obiettivi dello scorso anno riuscendo così a sopperire a queste due importanti assenze.

Bravi tutti.

Poi vorrei ringraziare lo staff che ho avuto in questi due anni, a Mirko Bussoli, mio collaboratore e amico, i dirigenti Tanya Maini, Serri Alessia, Letizia Albino, Marco Figone, Bruno Rolli, ed anche coloro che hanno collaborato con me sul campo, oltre a Mirko, ci sono stati i giocatori della prima squadra, Daniele, Linale e Sanguinetti Tommaso che hanno dimostrato grande attenzione e professionalità ed anche Giacomo Torresani, collaboratore, che ha fatto con me questa seconda parte della stagione, ed anche nostro giocatore della Levo 2009.



# Staff Leva 2013

## Mister

David Cesaretti

Cesare Bussoli

## Dirigenti:

Tanya Maini

Serri Alessia

Letizia Albino

Marco Figone

Bruno Rolli

*Il racconto di Bruno Rolli, dirigente di leva:*

È stata una grande stagione, grazie al Mister, ai ragazzi che sono sempre stati a disposizione e a tutto lo staff si è creata una forte energia positiva che poi si è tramutata in campo in grandi prestazioni che ci hanno fatto arrivare secondi nel campionato élite di Genova giocando un gran calcio. Ho avuto come dirigente la fortuna e il privilegio di seguire i ragazzi costantemente sia in allenamento che in partita e posso dire che sono un gruppo di ragazzi meravigliosi sempre pronti ad aiutarsi e a mettersi a disposizione, ma la soddisfazione più grande è che molto

spesso i genitori e gli staff delle squadre avversarie ci fanno i complimenti non solo per il gioco espresso ma anche e soprattutto per il comportamento fuori dal campo e questo per i ragazzi, per tutto lo staff e per la società deve essere motivo di grande orgoglio, come lo deve essere il fatto che società di fuori regione hanno saputo di noi e ci contattano per fare delle amichevoli.

*Il pensiero di Tanya Maini:*

Credo che i ragazzi siamo cresciuti, non solo sportivamente ma anche umanamente. Nonostante siano in tanti il gruppo è diventato sempre più coeso sempre più squadra.











# ABEO LIGURIA



## Conosci ABEO

Conosci meglio la nostra Associazione, chi siamo, cosa facciamo e come puoi aiutare anche tu.



## Sostieni l'Associazione

Puoi sostenere ABEO e aiutare i nostri ragazzi e le nostre famiglie. Scopri come seguendo il link.



## Dona un po' del tuo tempo

I Volontari rappresentano una risorsa fondamentale per la nostra Associazione. Scopri come puoi dare una mano.



## Contattaci per informazioni

Se hai bisogno di maggiori informazioni non esitare a contattarci. Saremo lieti di risponderti al più presto.

## Cosa facciamo



### Accoglienza

Il reperimento di una casa è uno dei maggiori problemi per le famiglie che vengono da fuori Genova; nel 80% circa dei casi i bimbi provengono da altre regioni e da paesi stranieri e spesso le loro famiglie non possono affrontare le spese che una prolungata degenza comporta.



### Ospitalità

Ospitiamo i nostri piccoli pazienti nel bellissimo Condominio Solidale: La Grande Casa dei Capitani Coraggiosi, in Via Redipuglia, a pochi passi dal Gaslini.

Mettiamo a disposizione 15 mini-alloggi dotati dei comfort necessari. I pazienti e le loro famiglie vi possono alloggiare durante tutto il periodo di cura.



### Sostegno

All'ingresso del reparto di onco-ematologia dell'Istituto Gaslini ed in stretta collaborazione con il Servizio Socio Sanitario dell'Istituto, il nostro Sportello Accoglienza offre sostegno e supporto soprattutto nei primi momenti di disorientamento subito dopo la comunicazione della diagnosi.

**DONA IL 5X1000**  
codice fiscale di ABEO LIGURIA  
**95044830107**

Visita il sito  
**<https://abeoliguria.it/>**

SOLIDARIETA'



FONDAZIONE DoPo

Donini Pollero

# Insieme per una **Comunità** più forte e solidale

La **Fondazione DoPo**: solidarietà e inclusione sociale. Un impegno concreto verso le famiglie e la collettività.

[Sostienici »](#)

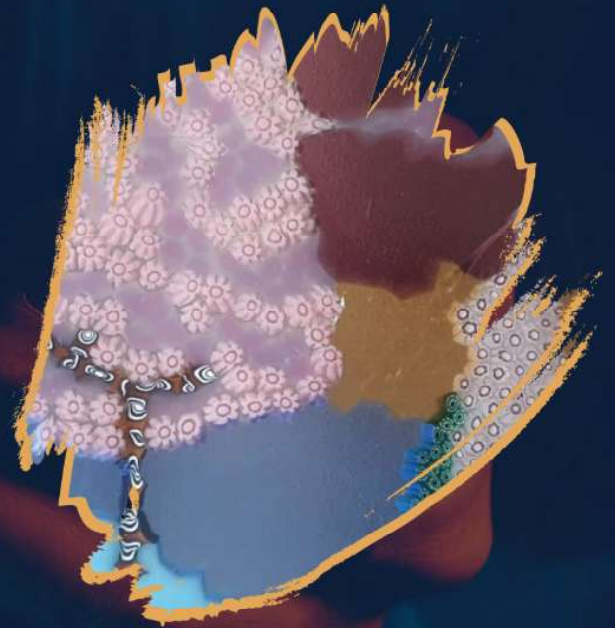

## Chi Siamo

[Sostienici »](#)

# 100

ASD RIVASAMBA 1926/2026



SCUOLA  
CALCIO  
LITE  
SETTORE GIOVANILE E SCOLASTICO

# CitysummerCamp

LUGLIO  
2026

COORDINATORE EVENTO  
mr. David Cesaretti

mr. Riccardo Rondanina

# FIFA WORLD CUP

UNITED STATES | CANADA | MEXICO

da lunedì 27 luglio  
a sabato 01 agosto 2026  
CAMPO SPORTIVO  
HC ANDERSEN  
| Sestri Levante (Ge) |

**COMING SOON**

*Stay tuned*

SABATO 01 AGOSTO  
dalle ore 17:00  
finali torneo, a seguire  
premiazione, cena  
e grande festa finale



Campo Sportivo Via Modena n. 1 | Sestri Levante | Ge | e-mail [inforivasamba@gmail.com](mailto:inforivasamba@gmail.com)  
Tel. 0185459203 | Cell. David 3358455516 | sito web [www.rivasamba.it](http://www.rivasamba.it)

# 100

ASD RIVASAMBA HCA 1926|2026



**SCUOLA  
CALCIO ELITE**  
SETTORE GIOVANILE E SCOLASTICO

COORDINATORE EVENTO mr. David Cesaretti

# CitysummerCamp

## LUGLIO 2026



2026  
FIFA WORLD CUP  
UNITED STATES CANADA MEXICO

da lunedì 27 luglio a sabato 01 agosto 2026  
CAMPO SPORTIVO HC ANDERSEN  
| Sestri Levante (Ge) |

**tecnici qualificati rivasamba  
e preparatore atletico - motorio**

### campo 7 - Giorgio Nicolini



dal **LUNEDI'** al **SABATO** dalle ore 17:30 alle ore 20:00 - campo a 7  
categoria super baby

**allenamento con tecnici qualificati rivasamba e preparatore  
atletico - motorio - torneo world champions**

### campo 11 - HC Andersen



dal **LUNEDI'** al **GIOVEDI'** dalle ore 17:30 alle ore 20:00 - campo a 11  
categoria super baby

**gironi di qualificazione per ranking fasi finali del torneo  
world champions**

**VENERDI'** fasi finali

### campo 11 - HC Andersen | PREPARATORE PORTIERI



dal **LUNEDI'** al **VENERDI'** dalle ore 17:30 alle ore 20:00

**SCUOLA PORTIERI: area dedicata con preparatori abilitati Rivasamba**

**SABATO 01 AGOSTO 2026 - dalle ore 17:00  
a seguire premiazioni,  
cena e festa finale**

#### IL CAMPO SPORTIVO HC ANDERSEN di Sestri Levante

Il campo sportivo si trova in via Modena n. 1 a Sestri Levante, a pochi minuti dall'uscita autostradale (A12). E' presente un ampio parcheggio facilmente raggiungibile da tutti i mezzi di trasporto, dotato di bar, spogliatoi (6), campo a 11, campo a 7 e gabbia street soccer.



#### IL KIT IN DOTAZIONE

Il kit comprende:

- pantaloncini
- zaino
- cappellino
- maglia nazionale world champions



#### QUOTA DI ISCRIZIONE

La quota di iscrizione è pari ad **€ 140,00**

- e comprende:
- polizza assicurativa
  - kit in dotazione

Orario segreteria dal lunedì al venerdì dalle 16.00 alle 19:30



Campo Sportivo Via Modena n. 1 | Sestri Levante | Ge | e-mail [inforivasamba@gmail.com](mailto:inforivasamba@gmail.com)

Tel. 0185459203 | Cell. David 3358455516 | sito web [www.rivasamba.it](http://www.rivasamba.it)



# MODULO ISCRIZIONE

Io sottoscritto \_\_\_\_\_ genitore di \_\_\_\_\_  
residente a \_\_\_\_\_ in via \_\_\_\_\_ n. \_\_\_\_\_  
nato a \_\_\_\_\_ il \_\_\_\_\_ tel. \_\_\_\_\_  
cell. \_\_\_\_\_ cell. genitore \_\_\_\_\_  
e-mail \_\_\_\_\_ tesserato per la Società \_\_\_\_\_  
di \_\_\_\_\_ Ruolo \_\_\_\_\_ altezza \_\_\_\_\_

## CHIEDE

di **ISCRIVERE** il proprio figlio al **CITY SUMMER CAMP** Luglio 2026

Documenti richiesti: copia del certificato medico per l'idoneità sportiva

Versamento in qualità di caparra di **€ 70,00** presso la Segreteria del Campo Sportivo HC Andersen dal Lunedì al Venerdì dalle ore 16:00 alle ore 19:30.

Costo iscrizione: **€ 140,00** - il saldo verrà effettuato al ritiro del kit di abbigliamento

### SCELTA DELLA TAGLIA

<b>8Y</b>	<b>10Y</b>	<b>12Y</b>	<b>XS</b>	<b>S</b>	<b>M</b>	<b>L</b>
-----------	------------	------------	-----------	----------	----------	----------

### BARRARE LA TAGLIA

*Dichiaro di essere a conoscenza della legge sulla privacy n. 196/2003, del Regolamento UE 2016/679/UE (GDPR), e ss.m.i. ed autorizzo il trattamento dei dati personali solo ed esclusivamente per iniziare promosse dalla società HC Rivasamba, dalle aziende sponsor e partner ufficiali.*

Data \_\_\_\_\_ Firma genitore \_\_\_\_\_

La scheda va compilata e consegnata direttamente al momento dell'iscrizione entro il **30/06/2026**



# 100

ASD RIVASAMBA HCA 1926|2026



**SCUOLA  
CALCIO ÉLITE**  
SETTORE GIOVANILE E SCOLASTICO

# CitysummerCamp

LUGLIO  
2026

COORDINATORE EVENTO mr. David Cesaretti

da lunedì 27 luglio a sabato 01 agosto 2026  
CAMPO SPORTIVO HC ANDERSEN  
| Sestri Levante (Ge) |

## ISCRIZIONI

dal 20 marzo al 30 giugno 2026

APERTO A TUTTI, ANCHE AI NON TESSERATI RIVASAMBA

possono partecipare i nati nell'anno  
2011 | 2012 | 2013 | 2014 | 2015  
2016 | 2017 | 2018 | 2019 | 2020 | 2021

**SCUOLA CALCIO FEMMINILE**  
(stesse annate)



**SEGRETERIA** 0185459203  
**DAVID** 3358455516  
**RICCARDO** 3381277380

# FESTA FINALE

## SABATO 01 AGOSTO

dalle ore 17:00  
finali torneo ed a seguire  
premiazioni e cena



2026

**FIFA WORLD CUP**  
UNITED STATES CANADA MEXICO



Campo Sportivo Via Modena n. 1 | Sestri Levante | Ge | e-mail [inforivasamba@gmail.com](mailto:inforivasamba@gmail.com)  
Tel. 0185459203 | Cell. David 3358455516 | sito web [www.rivasamba.it](http://www.rivasamba.it)

*PREPARATI  
A DARE IL MASSIMO*

***ESCLUSIVO***  
***PER I TESSERATI***  
***E LE LORO FAMIGLIE***  
***SCONTO DEL 15%***



**ESTESO ANCHE AI GENITORI  
E FRATELLI/SORELLE.  
APPROFITTAZIONE SUBITO!**



# RIVASAMBA



SCUOLA  
CALCIO ÉLITE  
SETTORE GIOVANILE E SCOLASTICO

*Info*

## **CARI GENITORI, CARI NONNI**

Se siete venuti per vedermi giocare ricordate che:

**L'allenatore ha il compito di allenare**

**L'arbitro di arbitrare.**

**Io di giocare.**

## **DIVERTITEVI ANCHE VOI!**

Il vostro compito è quello di

**incitare la mia squadra**

**quindi non pensate ai consigli tecnici.**

**Non urlare, mi mettete in confusione,**

**non insultate l'arbitro e gli avversari**

**sono ragazzi come me.**

Ricordate che **ho il diritto di sbagliare.**

**Perdere non è una tragedia**

**state sereni**

**GODETEVI LA PARTITA**





# I NOSTRI SOSTENITORI - MAIN SPONSOR



**EDILVERDE PASTORINO S.r.l**  
**Pastorino Adriano**  
Cell. 348 3360665

Sede Legale: Loc. Piana - 19020 Carrodano (SP)  
C.F. e P.IVA 01166560118

Amm.ne: Via Nazionale 117 - 16039 Sestri L. (GE)  
Tel. e Fax: 018544353  
e-mail: edilverdepastorino@libero.it

**IMPRESA EDILE**  
**VICINO GIUSEPPE**

**Cartongesso • Ristrutturazioni**

Via Fascie Vincenzo, 65 | SESTRI LEVANTE | GE  
cell. **339 4421115**  
e-mail [vicinocostruzioni@gmail.com](mailto:vicinocostruzioni@gmail.com)  
sito web [www.impresaedilevicino.it](http://www.impresaedilevicino.it)



**CBM MACHINES SRL - MORIMONDO (MI) - ITALIA**  
INTEGRATED SYSTEMS FOR SHEET METAL COLD FORMING

**BALDI GROUP MILANO**  
INSPIRED BY PROGRESS, MANAGED BY EXPERIENCE

**VENERGY EUROPE SRL - MILANO - ITALIA**  
INDUSTRIALS AND REAL ESTATE DEAL INVESTMENTS



**EDILMAFUN**  
**MATERIALE EDILE**

CASARZA LIGURE • TEL. 0185 469600  
[info@badogianluca.it](mailto:info@badogianluca.it) - [www.badogianluca.it](http://www.badogianluca.it)



40 anni di  
passione italiana

**RACCORDI  
e VALVOLE**

[www.comeritaly.com](http://www.comeritaly.com)



Corso Genova 293 16033 Lavagna (GE)

☎ 0185 1780009/347 5572626

✉ [info@auroraedilizia.com](mailto:info@auroraedilizia.com)

🌐 <https://www.auroraedilizia.it>

**DRAGO**  
Edilstudio

CARTONGESSO ISOLAMENTI

[www.dragoedilstudio.it](http://www.dragoedilstudio.it)



**SUPERMERCATO CRAI di Monica Rullo**  
Via Giovanni Caboto n. 15/a - Riva Trigoso  
Si effettuano consegne a domicilio  
prenotando tramite il seguente numero  
**393 06 28 270**

NEL CUORE DELL'ITALIA e-mail [monicarullo86@icloud.com](mailto:monicarullo86@icloud.com)

**Pasticceria  
SOVICO**



Pasticceria e cioccolateria di produzione propria  
Via Nazionale, 345 - Sestri Levante - Tel. e Fax 0185 485157  
[pasticceria.sovico@gmail.com](mailto:pasticceria.sovico@gmail.com) - [www.pasticceriasovico.com](http://www.pasticceriasovico.com)

**ROGEN** SRLS  
EDILIZIA GENERALE

📍 C.so Lavagna 20/10  
16043 Chiavari (GE)

📧 [gentian.coku@gmail.com](mailto:gentian.coku@gmail.com)

📞 Tel. 320 1779150

📄 Partita IVA e C.F.  
02720420997



**AMS IDRAULIKA  
KLIMA**

IDRAULICA - CLIMA - SOLARE - TERMICO

Tel. 333 9820644

Sconti a tutti i tesserati Rivasamba e Famiglie

**Hotel Due Mari**  
SESTRI LEVANTE

V.co Coro 18  
[info@duemarihotel.it](mailto:info@duemarihotel.it)  
Tel. +39 0185 42695 Fax +39 0185 42698

[www.duemarihotelsestrelivante.it](http://www.duemarihotelsestrelivante.it)

**EDILIZIA LEVANTE**

MATERIALI EDILI • CERAMICHE • PITTURE  
VENDITA e NOLEGGIO  
ATTREZZATURE e MACCHINARI ANTINFORTUNISTICA

Via Francolano n. 145  
16030 Casarza Ligure (GE)  
Tel. 0185-42671 - Cell. 328.1330806  
e-mail [info@edilizialevante.it](mailto:info@edilizialevante.it)

**PlanetPay** 365  
SAMPISERVICE

La Stazione srl  
Via Molteni n. 6-8 rosso - 16151 Genova Sampierdarena  
Cell. 345 0950587

**ISOL. PANN**

Sestri Levante (Ge) | [www.isolpann.com](http://www.isolpann.com)

*Ristorante Pizzeria*  
**La Rada**

Via del Petronio, 208 - Riva Trigoso (Ge)  
Tel. 0185-42671 - Cell. 328.1330806  
E-mail [lorenzopastore1978@gmail.com](mailto:lorenzopastore1978@gmail.com)

Ampla veranda esterna  
Sala interna  
Specialità pesce fresco

La Rada Riva Trigoso

**PHOTOMEGA**

**AP** ESERCIZIO



# I NOSTRI SOSTENITORI

**RIATTIVA**  
CENTRO MEDICO FISIOKINESI TERAPICO  
Lavagna | Telefono 0185314691

**POLPOMARIO** DAL 1891  
ANTICA OSTERIA  
VIA XXV APRILE, 163 - SESTRI LEVANTE  
WWW.POLPOMARIO.COM

**ISOLANTI SRL**  
EDILIZIA NAVALE  
INDUSTRIA  
PRODUZIONE E VENDITA  
ISOLANTI TERMOACUSTICI

**RRR**  
Impianti Elettrici

**RRR**  
Impianti Elettrici  
Tel. 393 0357421  
Tel. 347 1504082  
erre-impianti@libero.it



**Bono Della s.r.l.**  
Materiale edile - Ferramenta - Idraulica  
Arredo Bagno - Ceramiche - Carnielli - Stufe  
Arredo Giardini - Noleggio - Recupero Macerie  
Località Guadi - Borghetto di Vara (Sp)  
Tel. 0187897235 - Fax 0187396937  
E-mail bonodella@libero.it  
P.IVA e C.F. 0142030112

**Meta** **SBARBARO**  
**NOLEGGIO**  
PIATTAFORME AEREE & FURGONI  
V.le Kasman s.n.16043 Chiavari (GE)  
Tel. 0185 699791 E-mail: noleggio@stbarbaro.it

**SPECIAL CART**  
di Speciale Roberto  
Tel. 366 2159452  
e-mail specialcart@stbarbaro.it  
Aperto dalle 15.00 alle 18.00  
Via E. De Ambris, 16715  
10144 LA SPEZIA P. Iva 01497930113  
Cod. F. SP0 RHT 80R04 E4831

**idue Gabbiani**  
PIZZERIA STEAK HOUSE



- IMPIANTI IDRICI SANITARI CERTIFICATI
- IMPIANTI DI RISCALDAMENTO
- CONDIZIONAMENTO
- IMPIANTI GAS CERTIFICATI
- RIPARAZIONE E MANUTENZIONE
- PRONTO INTERVENTO

## TERMOIDRAULICA BIDO

termoidraulicabido@gmail.com

Via Eraldo Fico Virgola 20  
16039 Sestri Levante (GE)

**Impresa Edile F.lli ISMAILI snc**  
COSTRUZIONI e RISTRUTTURAZIONI  
VIA PER LEMEGLIO, 134 - 16030 MONEGLIA (Ge)  
Cellulare 380 346 8829

**NORERO**  
AGENZIA IMMOBILIARE  
di STEFANO NORERO  
Piazza Aldo Moro n. 17 - 16039 SESTRI LEVANTE  
Tel. 0185456030 - e-mail: info@immobiliarenorero.it  
sito web: http://www.immobiliarenorero.it/

**NLC**  
NUOVA LEVANTE CASA  
PROFESSIONISTI DAL 1996  
**STUDIO IMMOBILIARE**  
VIA ROMA, 24 LAVAGNA

**PIZZERIA Riri**  
DAL 1970



FONDAZIONE DoPo  
**Donini Pollero**

**Antica Gelateria Verdi**  
Corso Dante, 74 - tel. 0185.1757900 - 16043 Chiavari (Ge)

**www.IVINACCIERI.com**  
A SESTRI LEVANTE NEL CENTRO STORICO  
DALLA COLAZIONE A NOTTE FONDA  
L'AMORE PER LE COSE BELLE

**yogorino**  
C.so Garibaldi 10/ B | Chiavari  
Tel. 0185 309600  
Web www.yogorino.it  
Facebook YogorinoChiavari

**Bagni Lido**  
Restaurant Bar  
Lungomare Kennedy - Povo Trapeso (Ge)  
Tel. 0185 62462 - bagnilido@stbarbaro.it

**Macelleria - Polizza Paolo**  
Via Nazionale 162  
Sestri Levante (GE)  
Tel. 0185 48.11.75

**calevo**  
MATERIALI EDILI DAL 1888

**IDROTHERM 24**  
Via Piacenza n. 420  
CHIAVARI (Ge)  
tel. 0185 69 73 25  
e-mail: info@idrotherm24.com  
www.idrotherm24.com

**www.IVINACCIERI.com**  
A SESTRI LEVANTE NEL CENTRO STORICO  
DALLA COLAZIONE A NOTTE FONDA  
L'AMORE PER LE COSE BELLE

**RISTO Goloseria**  
**La Torta della Vita**  
Tramonti Vineria  
COMODO Parcheggio S. Anna, Viale Mazzini, 338, Sestri Levante



# I NOSTRI SOSTENITORI

ideato e creato da

Agenzia di Comunicazione  
**Comunicazione**  
always and everywhere

**HOTEL 4 VENTI**  
spa & wellness

Via Amerigo Vespucci n. 35/1 - 16039 Riva Trigoso (GE)  
Telefono: (+39) 0185 42.336 | Cellulare: (+39) 349 63.54.277  
Email: hotel4venti@libero.it | Sito web https://www.hotel4venti.it/

**FISIOMED**  
Via Argiroffo, 26 p.t.  
Chiavari - Ge

**DOTT. STEFANO LOMBARDINI**  
FISIOTERAPISTA  
OSTEOPATA  
Cell. 392.0977074  
e-mail: info.centrofisiomed@gmail.com

**AUTOFFICINA • AUTODEMOLIZIONE**  
**GROPPPO**  
**SESTRI LEVANTE (GE) 0185.409489**

**erre.qu**

di REI DAVIDE e QUADRELLI LUCIANO  
Corso Risorimento n. 48-50 - 16030 COGORNO  
Tel. 0185 380028 - e-mail errequ2012@libero.it  
sito web http://www.erre-qu.it/

**Me.Co. Sport s.n.c.**  
TUTTO PER LA PREMIAZIONE  
Via Costaguta 29/1 CHIAVARI  
Tel. 0185 309155 - e mail: mecosnc1985@libero.it

**IMPRESA EDILE** **COSTRUZIONI**  
**RISTRUTTURAZIONI**  
**e BONIFICA AMIANTO**

**PARETI**

Tel. e fax: 0185 4300 000 000  
amministrativo@impresaedilepareti.it  
info@impresaedilepareti.it  
fabio@impresaedilepareti.it  
Pareti S.a.s. di Geom. Fabio Pareti  
www.impresaedilepareti.it

**IMPRESA EDILE FURRA S.r.l.S**  
COSTRUZIONI INTERNI ED ESTERNI  
Via Volta 58 Rapallo (GE)  
cell.328 0961804 - furrasrls@gmail.com - P.Iva: 02018390993

**FAVA** di Zolezzi & Parchi  
s.n.c.  
PAVIMENTI RIVESTIMENTI IN CERAMICA & ARREDO BAGNO  
Viale Dante, 135 Sestri Levante (GE) - Telefono 0185 481309 / 43901

**SCOLA**  
ASSICURAZIONI E FINANZIAMENTI

Piazza della Repubblica, 16 Sestri Levante  
3409988683

**Baciollo**  
bar · gelateria

**YARDE**

Via Garibaldi 80 - 16040 - Ne (GE)  
Tel: 0185 337590 | Fax: 0185 337590 | E-mail: info@yarde.it

**LAVANDERIA QUADRIFOGLIO SRL**

phone: 0185-380712  
website: www.lavanderiaguadrifoglio.it  
address: Via Pontevecchio 36 - Carasco GE

**GROPPPO**  
AUTOSALONE

Via Nazionale n. 591  
**SESTRI LEVANTE (GE)**  
Telefono 0185-475657

Via Aurelia n. 102  
16039 Sestri Levante (GE)

**S.E.L.**  
COSTRUZIONI S.R.L.

Telefono  
**348/1558343**  
**324/0111528**  
E-mail  
selcostruzioni@libero.it

**LA SCIAMADDA**  
DEI VINACCIERI  
BALLERINI

**AZ·COLOR**



## DIVENTA NOSTRO SPONSOR

Aiutaci a far crescere i nostri giovani  
in un ambiente sano con i veri valori sportivi

**CONTATTACI**  
**+39 335 845 5516**

Responsabile Marketing  
**DAVID**



*Forza Rivasamba!*



Tel. +39 0185459203  
E-mail [inforivasamba@gmail.com](mailto:inforivasamba@gmail.com)  
Via Modena n. 01  
SESTRI LEVANTE (Ge)

sitoweb [www.rivasamba.it](http://www.rivasamba.it)

